

RUN TOGETHER

走り続ける、その先へ。

熊本城マラソン実行委員会事務局

TEL : 096-328-2373

FAX : 096-324-2010

[受付時間] 平日9:00-17:00

<https://www.kumamotojyo-marathon.jp>



熊本城マラソン2026

大会プログラム
参加案内

2026.2.15[SUN]

- 歴史めぐりフルマラソン
- 金栗記念熊日30キロロードレース
- 城下町ファンラン

OFFICIAL PROGRAM

株式会社えがおは、 熊本城マラソンを 応援しています。

KUMAMOTO CASTLE MARATHON 2026

健康をつくる 未来をつくる

日本中の笑顔に応援したい、健康のお手伝いをしたい。
そんな思いを胸に、私たちは様々な活動を行っています。
ランナーの皆さまが元気に熊本の地を走れるように、
熊本の未来に向かって進めるように、
これからも笑顔の種を蒔きつづけていきます。



えがおの黒酢



えがおの肝油 鮫珠



※1 2025年2月 東京商工リサーチ調べ / ※2 えがおの黒酢シリーズ合算値



商品のご注文
お問い合わせは

通話料無料

☎ 0120-241-241





飲んで、働いて、走って、笑おう。



ワークライフ、しろライフ。

2026年大会
限定デザイン登場!!

完走を祝って、一杯。

本格米焼酎



限定発売 720ml
1,450円(税込)

熊本城マラソン2026 記念ボトル

ご購入は、熊本城マラソン「EXPO・フィニッシュ会場」、
または白岳伝承蔵・オンラインショップにて。

[白岳オンラインショップ](#) [検索](#)

お酒は楽しく適量を。飲酒は20歳になってから。
飲酒運転は、絶対にやめましょう。妊娠中・授乳期の飲酒には気をつけましょう。
<http://www.hakutake.co.jp> 〒868-8505 熊本県人吉市合ノ原町498番地 0966-24-7726(お客様相談室)

いい米、いい水、いい人で。
高橋酒造株式会社
創業明治三十三年



未来を、ひらけ。

Bloom into the future

世界中で増え続ける膨大なデータ。

データ処理に必要な電力は、地球にとって大きな負担だ。

鍵は、新しい半導体。

東京エレクトロンは、省電力の半導体製造装置を開発しています。

サステナブルな社会へ

TEL 東京エレクトロン九州

東京エレクトロン九州は、
熊本城マラソン2026を応援しています。

くまもとが、
すきだけん。



ダウンロードは
こちら

くまモン! Pay



©2010熊本県くまモン#K36295

熊本がもっとつながる決済アプリ登場

くまモン! Pay



熊本城マラソン2026

OFFICIAL PROGRAM

大会プログラム・参加案内

目次 contents

▶はじめに

挨拶	5
実行委員会・運営委員会	7
熊本応援チャリティ募金	9
熊本城マラソン2026おもてなし	11

▶大会情報

大会概要・大会参加にあたって [フルマラソン・ファンラン]	14
大会参加にあたって [熊日30キロ]	20
コース図 [フルマラソン・熊日30キロ・ファンラン]	21
会場案内図	23

▶金栗記念熊日30キロロードレース

熊日30キロ歴代優勝者	28
熊日30キロ歴代記録・30キロ日本記録	29
招待選手・要請選手・一般参加選手	30

▶歴史めぐりフルマラソン 城下町ファンラン

歴史めぐりフルマラソン歴代入賞者	31
ゲストランナー	32

▶競技役員・ボランティア

競技役員一覧	34
ご協力いただいたボランティア団体の皆様	35
ご協力いただいた医療機関・団体の皆様	

- 【主催】** 熊本市、熊本日日新聞社、一般財団法人熊本陸上競技協会
- 【企画・運営】** 熊本城マラソン実行委員会
- 【主管】** 一般財団法人熊本陸上競技協会、熊本市陸上競技協会
- 【後援】** 日本陸上競技連盟
- 【特別後援】** 熊本県

【特別協賛】

株式会社えがお、東京エレクトロン九州株式会社、株式会社肥後銀行、高橋酒造株式会社、株式会社ナースパワー人材センター

【協賛】

第一生命保険株式会社、ハヤカワスポーツ株式会社、熊本県オートヨタ（熊本トヨタ自動車株式会社、熊本トヨペット株式会社、ユナイテッドトヨタ熊本株式会社、ネットトヨタ熊本株式会社、トヨタモビリティパーツ株式会社、株式会社トヨタレンタリース熊本）、KMバイオロジクス株式会社、大和証券株式会社、シアーズホームグループ、富士通Japan株式会社、株式会社鶴屋百貨店、ソニーセミコンダクタソリューションズ株式会社、平田機工株式会社、近畿日本ツーリスト株式会社、株式会社ロココ、大塚製薬株式会社、日本マクドナルド株式会社（有限会社ゆくたけ、株式会社S&Y、株式会社木村商店、株式会社K&P、有限会社タキヤ）、株式会社フォトクリエイティブ、九州産交グループ、COCOSA、山崎製パン株式会社、株式会社テレビ熊本

【サポーティングカンパニー】
26社

【後援】

日本陸上競技連盟、熊本県教育委員会、熊本市教育委員会、公益財団法人熊本県スポーツ協会、熊本市スポーツ協会、NHK熊本放送局、熊本放送、テレビ熊本、熊本県民テレビ、熊本朝日放送、FMK、FM791

【協力】

公益財団法人熊本県スポーツ協会、公益社団法人熊本県トラック協会、一般社団法人熊本県バス協会、熊本県レクリエーション協会、熊本市交通指導員区協議会連合会、熊本市スポーツ推進委員協議会、熊本市スポーツ協会、一般社団法人熊本市タクシー協会、熊本市レクリエーション協会、熊本商工会議所、熊本走ろう会、国土交通省九州地方整備局熊本河川国道事務所、肥後銀行女子駅伝部、熊本大学病院災害医療教育研究センター

【協力医療機関・団体】

熊本大学病院、国立病院機構熊本医療センター、熊本ACLS協会(悠愛病院)、熊本赤十字病院、済生会熊本病院、熊本中央病院、熊本市市民病院、熊本市医師会、熊本県看護協会、熊本市歯科医師会、甲斐整形外科



私らしく、
はたらく。

ナースパワーは

熊本城マラソンを応援しています

ナースパワーは熊本に本拠地を置く、看護師専門の人材紹介及び派遣会社です。

看護師さんと医療機関の架け橋として、これからも誠心誠意サポートを続け、
「看護師さんの最適なマッチングを追求し、医療機関の未来を拓きます」



※ナースパワーは熊本城マラソンの
オフィシャルスポンサーです



ナースパワー
ホームページ



[熊本本社] 〒862-0954
熊本県熊本市中央区神水1丁目25番7号パワービル4F
096-382-2276 ナースパワー

挨拶 Greeting



熊本市長
大西一史
Kazufumi Onishi

「熊本城マラソン2026」にご参加いただき、誠にありがとうございます。全国各地、そして海外からも多くのランナーの皆様を本市にお迎えできますことを、心から嬉しく思います。

皆様ご承知のとおり、今年、熊本地震から10年という節目を迎えます。本市は甚大な被害を受けましたが、国内外の多くの皆様から温かいご支援をいただきながら、熊本城も、令和2年に天守閣が完全復旧を果たすなど、着実に復興の歩を進めております。本大会は、復興の歩みを全国に発信し、未来への希望をつなぐ大切な場でもあります。

歴史めぐりフルマラソンは、歴史ある街並みや豊かな自然を駆け抜け、フィニッシュ地点である加藤清正が築いた最強の城「熊本城」を目指します。“沿道からの途切れることのない熱い応援”が皆様の背中を後押しするとともに、各地点では熊本の特産品等による心のこもったおもてなしが皆様の力となり、最後まで気持ち良く走り切っていただけるものと期待しております。ランナー、沿道の応援、そして、それらを支えるボランティアの皆様との一体感の中で、熊本城マラソンならではの特別な感動を体験いただければ幸いです。

結びに、大会開催にあたりご尽力いただいた関係者の皆様をはじめ、沿道で応援してくださる皆様など、多くの方々のご支援とご協力に心より感謝申し上げます。ご挨拶といたします。



熊本日日新聞社
代表取締役社長
伊豆信太郎
Shintaro Izu

国内外から多数のランナーをお迎えして、今年も「熊本城マラソン」を開催できますことを、主催者として心より嬉しく思います。

熊本城マラソンには「金栗記念熊日30キロロードレース」「歴史めぐりフルマラソン」「城下町ファンラン」の3部門があり、1万4000人を超えるランナーが早春の城下町を駆け抜けます。熊本出身で「日本マラソンの父」と言われる故金栗四三先生の功績を記念して開催するのが「金栗記念熊日30キロロードレース」で、今年で68回を数えます。

昨年の30キロロードレースでは、熊本県出身で青山学院大の鶴川正也選手が残り300メートルからの渾身のスパートで抜け出し初優勝を果たされました。また、女子でも熊本県出身で天満屋の西村美月選手が女子歴代最高記録で初優勝されました。日本陸上界の将来を担うエリートランナーの活躍を金栗先生もお喜びではないかと存じます。

ランナーの皆さまには、熊本城マラソン“名物”となっている沿道の温かいおもてなしを楽しんでいただき、思い出に残る素晴らしい一日となりますよう祈念しております。

結びに、本大会を支えてくださいますボランティアの皆さまをはじめ、多大なるご支援、ご協力をいただきます関係各位に感謝を申し上げ、挨拶といたします。



一般財団法人
熊本陸上競技協会 会長
河村邦比児
Kunihiko Kawamura

「熊本城マラソン2026」が全国からランナーの皆様をお迎えし、盛大に開催されることを心から感謝申し上げます。

1万3000人がエントリーする「歴史めぐりフルマラソン」、日本マラソンの父・金栗四三さんの功績を称える「金栗記念熊日30キロロードレース」には実業団、大学の有力選手が名を連ねます。そして熊本市中心部の城下をコースとする「城下町ファンラン」は例年、思い思いの衣装に身を包んだ選手がパフォーマンスと楽しい走りを披露してくれます。

前回の大会まで大きなアクシデントもなく、回を重ねられたのは大会の誇りで、関係者にとりましても大きな喜びです。

さらに大会が誇るべきは、日本一とも賞賛される、沿道の切れ目なく続く市民の応援、歓声であります。くじけそうになりながら声援に立ち直り、沿線の人々が振る舞う果物などに助けられたとの声は絶えません。熊本地震から10年の今年、一段の熱が入りそうです。

最後に各方面から支えていただく4000人のボランティア、円滑な大会遂行に導いていただく警察、消防、医療、熊本陸上競技協会をはじめ関係すべての皆様にお礼を申し上げ、大会の成功を期したいと思います。



一生涯のパートナー
第一生命
 Dai-ichi Life Group

実行委員会・運営委員会

Member of a committee

実行委員会

会長	大西 一史	熊本市長
副会長	伊豆 信太郎	熊本日日新聞社 代表取締役社長
副会長	河村 邦比児	一般財団法人熊本陸上競技協会 会長
委員	上野 淳	熊本市陸上競技協会 会長
委員	黒木 善一	熊本市経済観光局 局長
監事	家入 隆一	熊本日日新聞社 業務局長
監事	禿 雄進	一般財団法人熊本陸上競技協会 専務理事

運営委員会

- 熊本市
- 熊本日日新聞社
- 一般財団法人熊本陸上競技協会
- 熊本市陸上競技協会
- 熊本県教育庁県立学校教育局体育保健課
- 熊本県スポーツ協会
- 熊本市スポーツ協会
- 熊本市スポーツ推進委員協議会
- 熊本市交通指導員区協議会連合会
- 熊本県レクリエーション協会
- 熊本市レクリエーション協会
- 熊本走ろう会
- 熊本商工会議所
- 国土交通省九州整備局熊本河川国道事務所
- 熊本市都市建設局土木部
- 一般社団法人熊本県バス協会
- 一般社団法人熊本市タクシー協会
- 公益社団法人熊本県トラック協会
- 肥後銀行 女子駅伝部
- 熊本大学病院

全国市民ランナー応援プロジェクト

Run with You



第一生命は全国の市民ランナーを応援しています。

ランニングの楽しさと
健康をお届けします。



鼻パッドのないスポーツサングラス
AirFly エアフライ
Beyond the Limit

熊本城マラソン2026EXPO会場にて
販売いたしております!



ハヤカワスポーツは
熊本城マラソン2026
オフィシャルスポンサーです。

プロランナー 川内 優輝 (あいおいニッセイ同和損害保険)

熊本城マラソン 応援フェア

ランニングシューズ、ランニングウェア・小物
単品税込1,100円以上の商品

20%OFF!!
※お買い得品は除く



ハヤカワスポーツ(熊本)		ハヤカワ フランチャイズ店	
上通本店 096-324-3700	熊本営業部 096-371-6703	デュオFC店 096-294-3678	ボールパーク(宮崎) 0985-83-3186
八代店 0965-34-0555	八代営業部 0965-34-0555	霧島スポーツ(鹿児島) 0995-73-5517	
人吉店 0966-23-5131			



熊本城マラソンでは、参加するランナーの方が
チャリティに参画する機会を設けています。

「熊本応援チャリティ募金」へのご協力ありがとうございました。

熊本城マラソンでは、参加するランナーの方がチャリティに参画する機会を設け、
チャリティに賛同をいただくことで、ランナー1人ひとりのチカラで熊本の復興を支え、
熊本の資産を守り応援していく、熊本応援チャリティ募金を設けています。
ランナーの皆さまには、任意で寄附をいただきました。

今回、**6,675**名のランナーの皆さまに、
合計 **17,481,000**円の寄附をいただきました。

チャリティにご協力いただいたランナーの皆さま、
本当にありがとうございました。

皆さまからお寄せいただいたチャリティ募金は、
エントリー時にお選びいただいた下記基金に対して寄附されます。

3つのチャリティテーマ

<p>熊本城災害復旧支援 (熊本城の復旧・復元のために)</p> <p>熊本城災害復旧支援金について、 詳しくはこちら▲</p>	<p>スポーツ振興支援 (熊本のスポーツを盛り上げよう)</p> <p>熊本市スポーツ振興基金について、 詳しくはこちら▲</p>	<p>ボランティア活動支援 (熊本のボランティア文化を広げよう)</p> <p>ボランティア団体からランナーの 皆様への応援動画はこちら▲</p>
---	--	--

熊本城マラソン2026

おもてなし

熊本城マラソン2026に参加されるランナーの方および、熊本城マラソンLINE公式アカウントを友だち追加している方へ、特別なメニューをご用意しました！

FOR RUNNER! ランナーへのおもてなし

ペトレ家のおもてなし



2026大会では、熊本農業高等学校の生徒さんが製造する「酸乳飲料ラックス(5,000食)」と焼き菓子(4,500食)を26.7km地点の給食ブースで提供します。

太平燕(タイビーエン)



熊本のソウルフード「太平燕」を、今年はフィニッシュエリア(ステージ右横)にご用意しています！

足湯 & マッサージ



フィニッシュエリアにて、完走したランナーの疲れを癒す足湯、マッサージ、アロマをご用意します！

足湯
一般の方
利用OK

熊本城の入園無料券



熊本城券売所でアスリートピスを提示いただくと、熊本城の無料入園券を発行します。
特典期限：2026年2月13日(金)～2月16日(月)

植木温泉の無料券



ランナーに配布の無料券(チラシ)を提示いただくと植木温泉(立ち寄り湯)を無料でご利用いただけます。
特典期限：2026年2月1日(日)～3月31日(火)

城彩苑で受けられる
いろいろな特典



アスリートピスを提示いただくと城彩苑でさまざまな特典が受けられます。
特典期限：2026年2月13日(金)～2月16日(月)

特典内容はP.36をご覧ください。

熊本県を、日本一しあわせにするプロジェクト



元気だけん!くまモン県プロジェクト

「元気だけん!くまモン県プロジェクト」は、

熊本県オールトヨタと熊本県が手を携え、

地域のボランティア活動を通じ、地域に貢献しながら、

さまざまなコラボレーションを実現していくプロジェクトであり、

この活動を通じて、たくさんの連携が生まれ、

次々と手を挙げる人が現れ、熊本県を元気に、

幸せにしていくための活動の輪が広がっていくことを期待しています。

公式番組

毎週水曜日
よる8時57分
KABで放送中!

公式HP

公式番組&活動レポート
など配信中!

くまモン県プロジェクト

<https://kumamonken-project.com/>



公式SNS

お手伝いの
その後や、
進捗など
随時更新中!



「くまモン県プロジェクト」
プロデュース
Facebookグループ

「ご自由にご参加下さい」
「やっぱり、熊本が大好き。」



全国の熊本愛に満ち溢れた人たちが、大好きな熊本の情報や画像をシェアし、熊本の魅力を再認識したり、熊本愛を披露しあう交流の場です。

主催団体企業

熊本県 熊本トヨタ自動車 ネットトヨタ熊本
トヨタモビリティパーツ トヨタレンタリース熊本 トヨタ自動車株式会社

MORE ENJOY! 熊本城マラソンを楽しむための特典

「特典利用パスポート」を提示して街中で特典GET!

街中deおもてなし

対象
・熊本城マラソン2026に参加されるランナーの方
・熊本城マラソンLINE公式アカウントを友だち追加している方

「特典利用パスポート」は、熊本城マラソン2026参加のご案内メール、または熊本城マラソン公式LINEアカウントのリッチメニューにて表示できます。

熊本市の中心市街地等の参加店で「特典利用パスポート」を提示すると、お買物合計額からの値引きやワンドリンクサービスなど、さまざまな特典を受けることができます。

利用期間：「特典利用パスポート」発行後から2026年3月31日まで。(一部店舗を除く)

「特典利用パスポート」を対象施設・店舗へご提示ください。

参加店舗情報

詳細はコチラをチェック!



人は、強い。

絶望する日もある。
もうダメだ、と思う日もある。

でもいつか立ち上がり
新しい一歩を踏み出す。

人はきっと、
そういう風にできている。

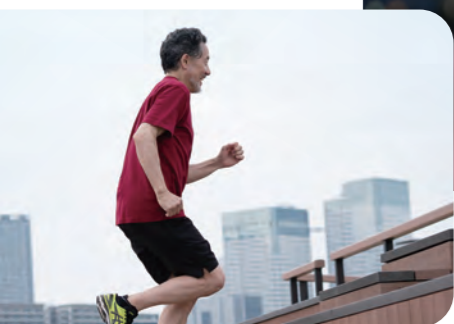
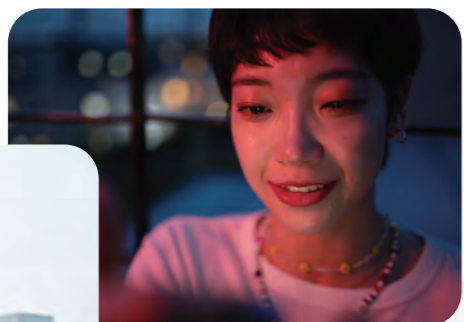
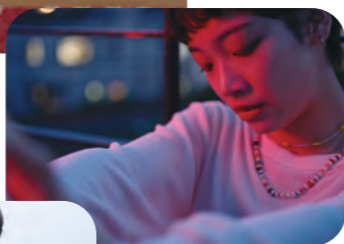

私たちがつくる
ワクチンそのものには、
病気を治す力はありません。

ワクチンが信じているのは、
人間の持つ、自分を治す力。



私たちは、
誰よりも人の力を
信じている。

健康にアイデアを

kmb

KMバイオロジクス株式会社

これからももっと、
私はスポーツを楽しむんだ。

卓球歴24年。バスケ歴1日。

卓球の200倍もの重さがあるボールは、
なかなか言うことを聞いてくれない。

それでも、体を動かすだけで気持ちがいい。

初対面でもあっという間に仲間になれる。

競技人生での楽しさとは違う、

スポーツの楽しさに出会えた。



スポーツを極める人も、楽しむ人も、
すべての人のために、
スポーツくじの収益は使われています。



スポーツくじは、スポーツと人を育てる仕組み。

大会概要

- 大会名称** 熊本城マラソン2026
- 開催日時** 令和8年(2026年)2月15日(日) 9時スタート 雨天決行
- 種目**
 - ① 歴史めぐりフルマラソン 日本陸連後援 日本陸連公認コース
 - ② 金栗記念熊日30キロロードレース 九州陸協共催・日本陸連後援 日本陸連公認コース
 - ③ 城下町ファンラン



大会参加にあたって[フルマラソン・ファンラン]

大会参加受付スケジュール

令和8年(2026年)
2月13日(金) 12:00~20:00
2月14日(土) 10:00~20:00

ランナー受付・EXPO **花畑広場**
 (くまもと街なか広場)

◆ランナー受付・EXPO会場案内図は24ページをご覧ください。

- ※上記受付時間内に、必ず本人が受付(アスリートビブス受取)を行ってください。
- ※代理人による受付はできません。
- ※会場入場時に顔認証を実施します。
- ※大会当日の受付は一切行いません。
必ず2月13日(金)・14日(土)のどちらかで受付を行ってください。
- ※締切時刻を過ぎての受付は、公共交通機関の遅延であっても一切できません。時間に余裕をもってお越しください。
- ※混雑緩和のため、公共交通機関をご利用ください。

大会当日スケジュール

- 令和8年(2026年)
2月15日(日) スタート：通町筋
- 7:00 更衣所 開場
 - 7:20 スタートエリア入場開始
手荷物預け開始
 - 8:00 更衣所 入口閉鎖
 - 8:15 更衣所 閉鎖
 - 8:30 手荷物預け終了
 - 8:40 スタートブロック閉鎖
 - 9:00 スタート(熊日30キロ)
 - 9:02 スタート(フルマラソン)
 - 9:15 スタート(ファンラン)
 - 10:30 ファンラン終了
 - 11:00 熊日30キロ終了
 - 12:15 熊日30キロ表彰式
 - 12:30 フルマラソン表彰式
 - 16:02 フルマラソン終了
 - 16:30 大会終了



※スケジュールは変更になる場合があります。

大会開催の最終決定について

- 最終決定日時 令和8年(2026年)2月15日(日) 午前5時
- 発表方法 災害、悪天候等による大会の決行・中止に関する発表は、下記の大会公式サイトで発表します。

大会公式サイト:
 (PC、スマートフォン、タブレット)
<https://www.kumamotojyo-marathon.jp>

携帯サイト(発表のみ):
<http://www.kumamotojyo-marathon.jp/m/>

友だち登録をお願いします!
熊本城マラソン
LINE公式アカウント
 @k-castlemarathon

熊本城マラソンに関する最新情報を配信しています。
 ランナー特典の発行もありますのでぜひご登録をお願いします。

※二次元コードについては大会当日早朝にご覧いただけます。

大会参加受付について

令和8年(2026年) 2月13日(金) 12:00~20:00 2月14日(土) 10:00~20:00

※交通渋滞、駐車場の混雑等の理由により受付終了時間に間に合わなかった場合でも、一切の責任は負いかねますのでご了承ください。
 ※大会当日の受付は行いませんので、ご注意ください。

① 受付会場に入場するには顔写真・身分証の登録が必要です。

登録は受付会場に入場する前にお済ませください。

- ①参加案内メールまたはRUNNET Myページの「エントリー履歴」の熊本城マラソン2026の項目からアクセス。
- ②画面の指示に従って顔写真と身分証明書をアップロードしてください。

事前に登録を済ませていると、スムーズに受付会場に入場することができます。どうしても事前の登録が困難な方は、受付当日「顔認証事前登録補助ブース」でお手伝いします。ただし、入場までに時間を要することになりますので、できる限り事前登録にご協力ください。

①アスリートビブス(ゼッケン)引換証

会場での通信状況等により、二次元コードを表示しにくい可能性があります。アスリートビブス引換証を印刷してご持参頂くか、スマートフォンをお使いの場合は、スクリーンショット等で画面を保存の上、受付窓口にお越しください。

スマートフォンをお持ちの方
二次元コードを表示する
 スマートフォンに二次元コードを表示の上、受付窓口にお越しください。

スマートフォンをお持ちでない方
アスリートビブス引換証を印刷する
 アスリートビブス引換証のPDFファイルをダウンロードして、A4サイズで出力の上ご持参ください。

②本人確認ができる証明書 ※顔写真付きの証明書のみ可。コピーは不可とします。

- ・運転免許証 ・パスポート ・在留カード ・写真付き住民基本台帳カード ・マイナンバーカード
- ・身体障がい者手帳等 ・学生証 等

□アスリートビブス引換証に記載のナンバー別に受付を行います。該当窓口で二次元コードを表示したスマートフォンまたはアスリートビブス引換証をご提示ください。

受付でお渡しするもの

- ①「アスリートビブス」※1
- ②「安全ピン」
- ③「計測チップ」※2 (フルマラソン・30キロのみ)
- ④「手荷物袋」
- ⑤「手荷物袋シール」

※1: アスリートビブスの再発行はいかなる理由でも行いません。
 ※2: 計測チップはレンタルです。フィニッシュ後に回収いたします。

参加賞Tシャツについて

EXPO内のTシャツ引換所で、申込み時に申請したサイズ(アスリートビブス袋に印字)の参加賞Tシャツをお受け取りください。※**サイズの変更や、申込み時に不要を選択した場合の受取りはできません。**

参加賞の後日受け取り

受付に来られなかった方で参加賞を希望される方は、**令和8年2月24日(火)**から**令和8年3月31日(火)**までに「アスリートビブス引換証」を熊本城マラソン実行委員会事務局へ郵送(必着)または、ご持参ください。確認後、参加賞Tシャツを郵送(着払い)またはお渡しします。
 ※FAXやメールでは引換えはできません。※海外への発送はできません。

●請求先

〒860-0806 熊本市中央区花畑町9-1 熊本市役所別館7階
 熊本城マラソン実行委員会事務局
 [TEL]096-328-2373 [受付時間]9:00~17:00(土・日・祝日は除く)

伴走について

視覚障がい等のある方で伴走者を伴っての参加を希望された方は、大会事務局から1月中旬に送付する「伴走登録用紙」の提出が必要になります。事前に必要事項をご記入の上、障がいがあることを証明するもの(障がい者手帳など)を受付時にご提示ください。伴走登録用紙の提出がない場合は伴走をお断りする場合があります。なお、大会事務局による伴走者の紹介は行っておりませんのでご了承ください。

受付時の諸注意

二次元コードを表示したスマートフォンまたはアスリートビブス引換証がないと受付できません。忘れた場合、受付会場内のヘルプデスクでアスリートビブス引換証を再発行します。(再発行手数料300円)

※本人確認ができる証明書を必ず持参してください。

！ 大会参加受付の際、会場周辺(花畑広場)での路上駐車は厳禁です。

アスリートビブス(ゼッケン)

種目	アスリートビブス(装着場所)	安全ピン
熊日30キロロードレース	2枚(胸部・背部)	8個
歴史めぐりフルマラソン(陸連登録者)		
歴史めぐりフルマラソン(一般参加者)	1枚(胸部)	4個
城下町ファンラン	着用されている衣類の一番上に必ず装着してください	

アスリートビブスについて

□アスリートビブスには、スタートブロックが記載されています。スタートは、アスリートビブスに記載されたスタートブロックからになります。
※スタートブロックはエントリー時の「申告タイム」順となっています。グループエントリーの方も各々の「申告タイム」順です。

●アスリートビブス

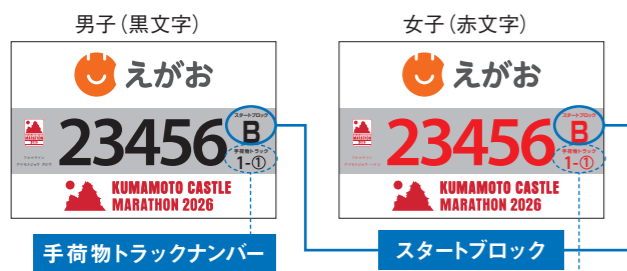

※アスリートビブスがない方は出走できません。

種目	スタートブロック	ビブスの色
熊日30キロロードレース	30キロブロック	白
歴史めぐりフルマラソン	サブスリーブロック	金
	Aブロック	紫
	Bブロック	グレー
	Cブロック	クリーム
	Dブロック	青
	Eブロック	ピンク
Fブロック	黄	
Gブロック	緑	
城下町ファンラン	ファンランブロック	オレンジ

※受付でアスリートビブスを受け取ったら、アスリートビブスの氏名・番号・色が自分のもので間違いがないか、必ずご確認ください。
※アスリートビブスの他人への譲渡、また代理出走は、一切禁止です。
※アスリートビブスの裏側に緊急連絡先等、必要事項を必ず記入してください。
※アスリートビブスの再発行はいたしません。

スタートについて (フルマラソン/ファンラン)

- ランナーエリア(詳細は23ページ会場案内図をご覧ください)には、ランナー以外の方は入れません。
- ランナーエリアに入場される際は、アスリートビブスをお見せください。
- ランナーエリアでは付き添い・観覧者の立ち入り、車両(自転車を含む)の出入を制限します。
- 大会当日は、アスリートビブス・計測チップ・手荷物袋(シール)を忘れずにお持ちください。

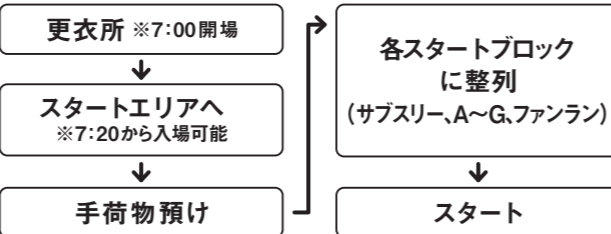

更衣所

女子更衣所(熊本市役所本庁舎 地下1F)

男子更衣所(熊本市役所駐車場 2F~5F)

時間 7:00~8:15 (8:00 更衣所入口閉鎖)

男子・女子更衣所(熊本県営有料駐車場 2F)

時間 7:00~8:00 (7:45 更衣所入口閉鎖)

※更衣所付近の会場案内図は23ページをご覧ください。

手荷物預け

時間 7:20~8:30

場所 スタートエリア内のトラック

- 預ける手荷物は、手荷物袋シールに記載してある手荷物トラックナンバーのトラックに預けてください。
- 手荷物は、受付の際にお渡しした専用の手荷物袋に入れてください。専用の手荷物袋以外のものはお預かりできません。
- 手荷物袋には、必ず受付時にお渡しした手荷物袋シールを貼り付けてください。(シールは、はがれないよう、荷物を入れる前に貼りつけてください)
- 手荷物を預ける際と受け取る際には、アスリートビブスの提示が必要です。一度預けた手荷物はフィニッシュまで受け取ることができません。
- 中の荷物が飛び出さないように、手荷物を預ける際には手荷物袋の口の紐をしっかり締めてください。
- 貴重品、こわれ物、動植物、生ものはお預かりできません。また、貴重品等紛失の場合、責任は負いません。

！ 手荷物袋からはみ出る物(傘、キャリーバッグなど)は、お預かりできません。

- スタートブロック周辺にはコインロッカーはありません。

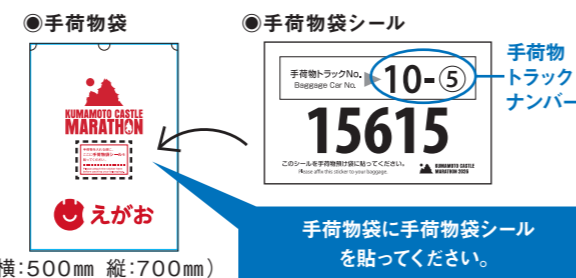

！ 危険物の持ち込みは固くお断りします。不審な荷物等があれば、検査をさせて頂く場合があります。

手荷物袋は、時間に余裕を持って早めにお預けください。手荷物トラックとスタートブロックの位置は、23ページ会場案内図をご覧ください。

スタートブロックへの整列

時間 7:20~8:40(厳守) 場所 通町筋
※8:40にスタートブロック入口を閉鎖

- スタートの整列は、「サブスリー、A~G、ファンラン」の9ブロックに分かれています。各自のブロックは、アスリートビブスに印字してあります。
- スタートブロックへは、7:20までは入ることができません。
- 各スタートブロックに入場される際はアスリートビブスを装着ください。
- 車道でのウォーミングアップは禁止です。
- 8:40までにスタートブロックに整列してください。

！ スタートブロックの閉鎖時間に間に合わない場合は、出走できません。

フィニッシュについて (フルマラソン/ファンラン)

フィニッシュエリア内の「ランナーエリア」は、ランナー以外の方は入れません。エリアの詳細は24ページをご覧ください。

フルマラソン/ファンラン

場所 熊本城 二の丸広場(熊本城公園内)

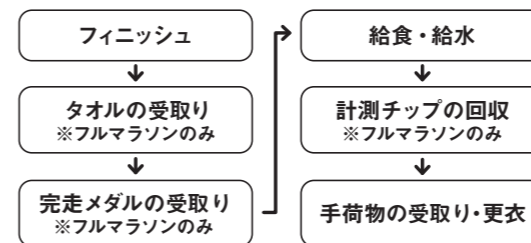

！

- ・預けた手荷物をトラックから受け取る際は、アスリートビブスをご提示ください。
- ・ランナーエリアはランナーのみ入場可能です。また、一度退出すると再入場できませんのでご注意ください。
- ・フィニッシュ会場の熊本城周辺は、様々な規制を行っていますので、係員の指示・誘導に従ってください。
- ・熊本城は、国の特別史跡に指定されています。史跡・文化財の保護にご協力ください。

競技規則

この大会は、2025年度日本陸上競技連盟競技規則および本大会規程により行います。競技審判の指示に従わない場合は失格となります。

代理出走について

- 本人以外の出走は一切禁止します。代理出走が判明した場合、今後一切、本人、代理出走者ともに本大会に参加することができなくなります。

服装

- アスリートビブスがない方は出走できません。アスリートビブスは必ず正面から見える位置に装着してください。走行中アスリートビブスが見えない場合、走行を中止させていただく場合があります。
- 雨天が見込まれる場合には、レインコート、カッパ等を着用して走るなど、各自で雨天対策の準備を行ってください。
- 防寒のためのビニール等を破棄する場合は、他のランナーの邪魔にならないようにご注意ください。
- 大会規則、その他の法令及び公序良俗に反するような仮装や、他のランナーや応援者を不快にさせる服装、スポーツイベントにふさわしくない服装の着用は認められません。また、主催者側がこれらに該当すると判断した場合は、大会への参加を認めず、レース開始後であっても競技を中止させることがあります。具体的な例を、以下に記載します。

- ！
- 他のランナーを傷つけたり、転倒させたりする恐れがあるなど、他のランナーに対して危険と思われる服装や、携行品を身につけること
例) 剣や棒、また金属等で装飾するなど、他のランナーを傷つける恐れのある服装
例) のぼりや旗など、長いものや大きいものを持つこと
例) 裾の長いスカートや着物、著しく大きいサイズの靴など、転倒の恐れが高いもの
例) 周囲の状況を判断しにくい、著しく視野が狭くなるような覆面・ヘルメット・着ぐるみなど
- 他のランナーや応援者を不快にさせるなど、スポーツ大会にふさわしくない服装
例) 裸あるいはそれに近い下着姿
例) 裸を連想させるコスチュームなど
- 政治、宗教上の主張をPRするものや、広告宣伝等を目的とした服装
例) 政党名のたすきや、政治的・宗教的な主張をプリントした服の着用
- 商標・意匠を無断で使用した類いの服装

走行・距離表示

- コース上の一部分で一般車両、大会車両が並走および対面する場合がありますので、十分ご注意ください。
- 距離表示は、42kmまで1km毎と中間点に設置します。また、残り5km地点からは、残り距離の表示も1km毎に設置します。

競技途中で棄権する場合

- 関門以外で途中棄権する場合は、コース上の「審判員」または「沿道のスタッフ」に途中棄権することを申告し、歩道に上がってください。
- 途中棄権した場合は、下記のいずれかの方法でフィニッシュ会場までお越しください。

- ！
- ①歩ける場合は、直近の関門まで行き、収容バスに乗車する。
- ②歩けない場合は、コース脇で待機し、最後尾の収容バスに乗車する。

緊急車両通行等へのご協力をお願い

- 競技中、緊急車両が通行する場合は、コース上のスタッフの指示に従って緊急車両の通行を優先してください。
- ランナーの走行状況等により、歩行者を横断させることがありますので、スタッフの指示に従い、ご協力をお願いします。

出走者の健康管理について

- 大会参加に際しては、事前に十分なトレーニングを行い、健康診断の受診や持病等のある方は医師に相談するなど、体調には万全の配慮をした上で参加してください。体調に不安がある場合は、決して無理をせず、参加を見合わせてください。
- マラソンは準備を怠ると危険なスポーツです。熊本城マラソンでも、過去にランナーの心停止等の事例が発生しています。
- 主催者は、可能な限りの医療救護体制を準備しておりますが、主催者の責によらない疾病や事故に際し、応急処置を除いて一切の責任を負いません。自己の責任においてしっかりと準備の上でご参加ください。
- 26ページに掲載している「健康管理について」の項目で当てはまる項目があれば、必ず事前に医師に相談してください。
- 競技中でも体調に異常を感じたら、最寄りのスタッフへ連絡し、勇気をもって棄権することを心がけてください。
- 救護所には胃腸薬、感冒薬、湿布、テーピング、コールドスプレーなどはありません。

! 大会では可能な限りの医療救護体制を準備しておりますが、119番通報までに適切な応急手当が実施されれば、より救命できる可能性が高まります。突然の心停止を救うことができるのは、救命の現場に居合わせたあなたかもしれません。救助が必要なランナーの命を救うことができるよう、心肺蘇生の一連の流れを紹介しております。詳しくは、大会HP「健康管理」を、大会に参加される前に必ずご一読ください。

記録について (フルマラソン・熊日30キロのみ)

公式記録

- 出発合図(号砲)からフィニッシュまでの時間です。

計測チップ

- 今大会は計測チップを使用します。計測チップは、受付の際にアスリートビブスと合わせてお渡ししますので、必ずその場で確認してください。(計測チップは、ランナーのシューズに装着し、タイム計測用の受信マツを通過することにより、大会のタイム・着順を瞬時に判定するために使用します)
- 計測チップは必ずシューズにしっかりと装着してください。正しく装着していない場合は、記録や順位が出ませんのでご注意ください。紛失等による再発行は行いませんので、スタート前に必ず装着確認を行ってください。
- 計測チップはフィニッシュ後に回収いたします。
- 途中の関門で収容された方につきましても、計測チップを回収させていただきます。
- 計測チップの装着方法



- ①針金バンドを靴ひもに通したあと、計測チップの穴に通します。
- ②計測チップが外れないように、しっかりとねじって靴に固定してください。

完走証(記録速報)(フルマラソン・熊日30キロのみ)

- 完走証は、紙での発行は行いません。大会のフィニッシュ後に、「WEB完走証」を大会ホームページからダウンロードできます。
- ※完走証は、フルマラソン及び熊日30キロロードレースを制限時間内に完走したランナーのみに発行し、制限時間外ランナーには発行しません。
- ※次の方は、制限時間内で完走しても完走証を発行できない場合がありますのでご注意ください。

! ①アスリートビブス・計測チップをつけないで走った方
②アスリートビブス・計測チップを所定の装着部以外につけて走った方
③アスリートビブス・計測チップを途中で紛失された方

※陸連登録者の方で、「日本陸連公認記録証」が必要な場合は、一般財団法人熊本陸上競技協会までご連絡ください。TEL.096-388-1688(火曜定休9:00~16:00)

表彰について

- フルマラソン(表彰会場:熊本城二の丸広場) ※城下町ファンランの表彰は行いません。
- ①総合:男女各1~8位 ②年代別:男女各1~3位 (男女別29歳以下・30代・40代・50代・60代・70歳以上) ※年代別の表彰式は行わず、表彰状は後日送付となります。

サブスリープレミアムについて

熊本城マラソンの直近3大会で、サブスリー(3時間を切るタイムでフルマラソンを完走)を達成されたランナーは、当選時にスタートブロックの優遇があります。また、熊本城マラソンにおいてサブスリーを達成された方は、熊本城マラソンのホームページに氏名、出走時のナンバー、記録(タイム)の掲示を行います。

その他注意事項

マナーとルール 大会運営を著しく遅延する行為はお控えください。失格となる場合があります。

- 個人が持ち込んだ飲食物などのごみは、各自でお持ち帰りください。
- 受付会場、スタートエリア、フィニッシュエリア、コース内は全て禁煙です。
- コース内に座り込んでの飲食等のご遠慮ください。
- スタート及びフィニッシュ会場等では、周辺住民や施設への迷惑となりますので、野宿等はしないでください。
- スタート前や競技中に、コース周辺のホテルやビルなどへの出入り、トイレの使用はしないでください。
- 競技中に道路を横断して対向車線側トイレ(コンビニトイレを含む)を使用することはできません。失格となる場合があります。
- ベビーカーを押しながらの出走やご家族・ペットの伴走はできません。
- 飛び入り参加はできません。

! **不審物等について**

- 不審物を発見された場合には、決して触れたりせず、お近くの警察官やスタッフへお知らせください。
- マラソン会場に危険物の持ち込みは固くお断りします。不審な荷物等があれば、検査をさせて頂く場合があります。

競技中の事故について

- 主催者は、可能な限りの医療救護体制を準備しておりますが、主催者の責によらない疾病や事故に際し、応急処置を除いて一切の責任を負いません。自己の責任においてしっかりと準備の上でご参加ください。
- 競技中の死亡・傷害事故については、大会主催者が加入する保険(補償内容[死亡:300万円、入院(日額):2000円、通院(日額):1300円])の範囲内で見舞金等が支給される場合があります。熊本城マラソン実行委員会事務局(096-328-2373)までご連絡ください。

参加に関わる誓約について

- アスリートビブス引換証の誓約内容を必ずお読みいただき、お手続きください。

寒さ対策について

- 過去5年間の大会では、大会当日の気温が大きく変動しています。事前に天気予報をご確認いただき、各自で気温にあった服装等により暑さ・寒さ対策をお願いします。
- 防暑・防寒アイテムは、スタート会場周辺やコース内等に放置しないでください。放置されたものは主催者が処分します。

参考) 過去5年間の大会当日の熊本市の気温

年	最高気温	最低気温
2025年	12.4℃	2.6℃
2024年	22.0℃	3.4℃
2023年	17.1℃	8.0℃
2020年	17.1℃	6.2℃
2019年	11.8℃	2.5℃

(気象庁HPより)



史跡熊本藩川尻米蔵跡と川尻蔵前通り

史跡熊本藩川尻米蔵跡は、江戸時代に熊本藩の年貢米の集積・搬出の拠点となった場所です。川尻は中世から物資の流通や貿易の拠点として機能し、近世に加藤家が肥後国に入国すると河港整備が行われ、細川家の時代には藩の奉行所や御茶屋、御蔵などが設置されました。毎年約20万俵の年貢米が川尻の御蔵に集められ、大坂蔵屋敷や熊本城下へ搬送されました。また、軍港としても重要な役割を担っていました。川尻にはもともと計9棟の御蔵があったとされていますが、現在では外城蔵の2棟が現地に残り、令和5年(2023年)10月から記念館「熊本藩川尻米蔵」として公開されています。加勢川に面した船着場跡も現存し、往時の面影を留めています。日本の近世の物流と水運施設の様相を知る上で重要であることが評価され、現在では外城蔵跡、船着場跡、御船手渡し場跡の3カ所が国指定の史跡となっています。そして、この川尻米蔵跡を挟む東西約1キロには、地域の皆様により「川尻蔵前通り」という愛称がつけられています。江戸時代には、川尻地区の本通りとされ、現在も酒造元や蔵などが残る地域のシンボルロードであり、当時の風景を思わず想像したくなるような、風情ある町並みを眺めることができます。

※下記の情報は「熊本藩川尻米蔵」のご案内です。

所在地	熊本市南区川尻3丁目3-30	休館日	月曜日(祝日の場合は翌平日)、年末年始(12月29日~1月3日)
開館時間	午前9時30分~午後4時30分	入館料	高校生以上 200円 小・中学生 100円
問い合わせ先	熊本藩川尻米蔵: 096-358-8008	熊本市文化財課: 096-328-2740	熊本市南部まちづくりセンター: 096-358-1877

大会参加にあたって[熊日30キロロードレース]

大会当日スケジュール

令和8年(2026年)
2月15日(日) スタート: 通町筋

- 7:00 更衣所開場(びぶれす熊日会館)
- 8:20 招集(最終コール)
- 8:40 最終コール終了
- 9:00 スタート(熊日30キロ)
- 9:02 スタート(フルマラソン)
- 9:15 スタート(ファンラン)
- 10:30 ファンラン終了
- 11:00 熊日30キロ終了
- 12:15 熊日30キロ表彰式
- 12:30 フルマラソン表彰式
- 16:02 フルマラソン終了
- 16:30 大会終了

※スケジュールは変更になる場合があります。

! 招集(最終コール)にお越しいただかないとスタートブロックへの入場はできません。

アスリートビブスについて

- 種目: 熊日30キロロードレース
- アスリートビブス(装着場所): 2枚(胸部・背部)
- 安全ピン: 8個
- アスリートビブス



- ※アスリートビブスがない方は出走できません。
- ※アスリートビブスは、必ず胸部と背部の2か所に付けて下さい。
- ※アスリートビブスの番号・氏名が自分のもので間違いないか、必ずご確認ください。
- ※アスリートビブスの他人への譲渡、また代理出走は、一切禁止です。

関門時刻表

距離	関門閉鎖時刻
5km地点	9:20
10km地点	9:40
15km地点	10:00
20km地点	10:20
25km地点	10:43
28.3km地点	10:58

更衣室について

■ 7:00~12:00
びぶれす熊日会館7階武道場の更衣室をご利用ください。なお、更衣室は12:00に閉鎖しますので、それまでに退出してください。

招集について

■ 8:20~8:40 当日招集
■ びぶれす広場
※アスリートビブスを胸・背につけたユニフォームを提示し、計測チップの装着をチェックして、必ずスタートの確認を受けてください。

スタートについて

■ 9:00 スタート: 通町筋
※スタートブロックは「30キロ」です。

表彰について

■ 12:15 ホテル日航熊本 5階「阿蘇」
※男子は1位~8位、女子は1位~3位を表彰します。また「新人賞」(大会当日23歳未満で最高位者)と「敢闘賞」(熊本県在住の最高位者)の表彰もあります。

※競技規則
この大会は、2025年度日本陸上競技連盟競技規則および本大会規定により行います。競技審判の指示に従わない場合は失格となります。

コース図 [フルマラソン・熊日30キロ・ファンラン]

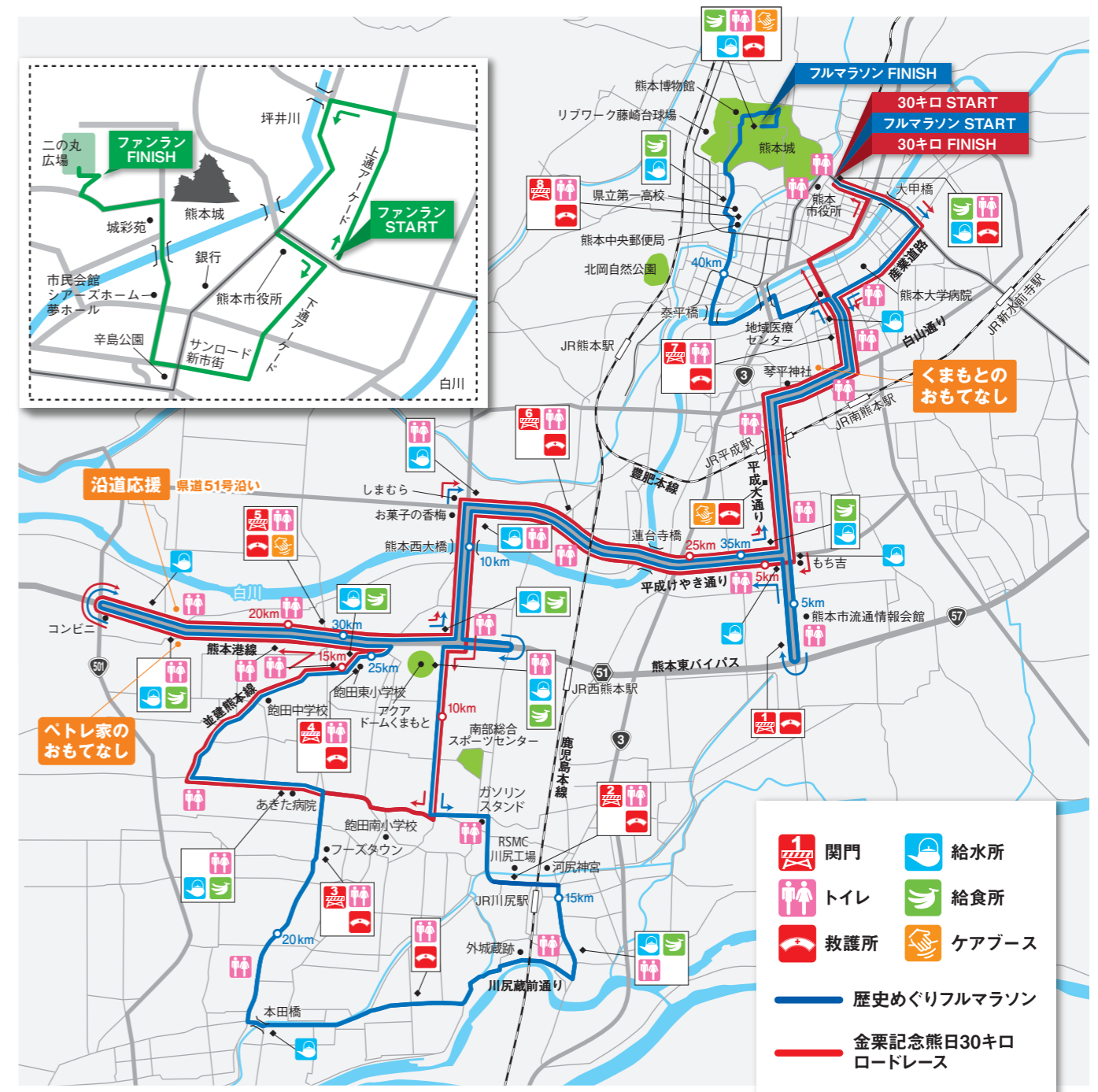

コース高低図(フルマラソン・熊日30キロ)

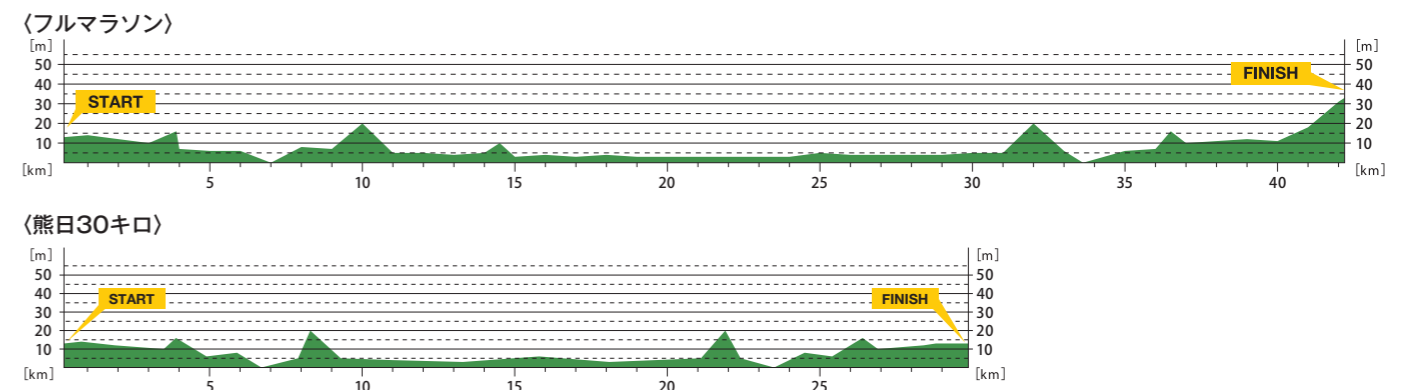

会場案内図 ランナー受付・EXPO(花畑広場)

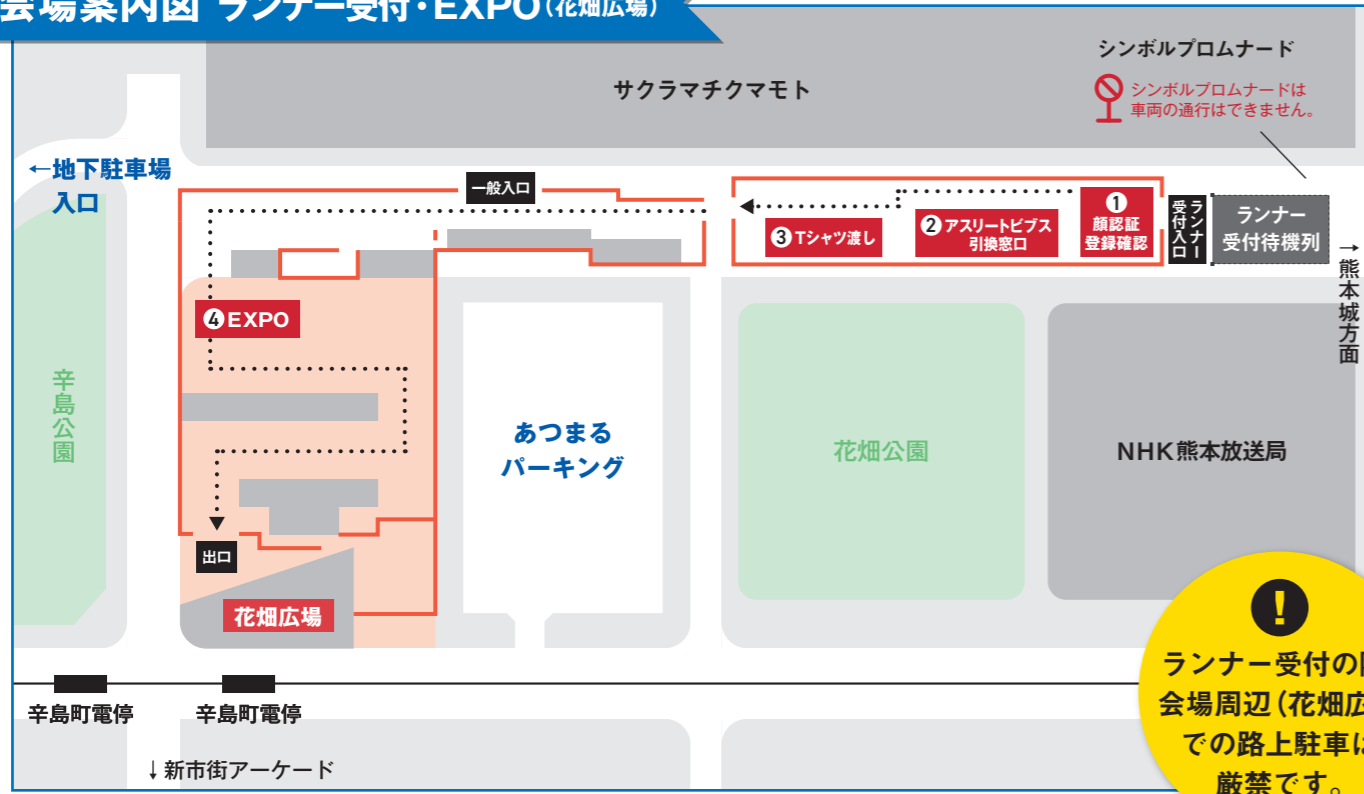

ランナー受付・EXPOまでのご案内

2月13日(金)・14日(土)

※当日は混雑が予想されます。会場周辺は路上での駐停車はできませんので、近隣の有料駐車場および公共交通機関をご利用ください。
※所要時間は交通状況によって大きく変化します。時間に余裕をもってお越しください。

熊本空港から	<空港リムジンバス> 阿蘇くまもと空港バス停→熊本桜町バスターミナル 運賃:1,200円 所要時間:約50分	ランナー受付 EXPO 花畑広場 (くまもと街なか広場)
JR熊本駅から	<市電> 熊本駅前電停→辛島町電停 運賃:大人200円 所要時間:約10分 <バス> 熊本駅前バス停→熊本桜町バスターミナル 運賃:200円 所要時間:約10分	
熊本インターから	<車利用> 熊本インター下車→熊本市中心部方面 所要時間:車で約30分	
各バス停から	<県内・県外バス利用(高速バス含む)> 各バス停→熊本桜町バスターミナル	

会場案内図 フィニッシュ(熊本城二の丸広場)



大会当日の交通のご案内

2月15日(日)

ノーマイカーデーです。
公共交通機関をご利用ください。

大会当日の会場周辺(熊本市中心部)は、交通混雑が予想されます。時間によってはスタートに間に合わないことも想定されます。また、マラソン完走後は、体力を消耗します。体が疲れた状態での運転は、重大な事故の原因となる恐れもありますので、自家用車でのご来場は避けてください。コース近辺の路上や近隣店舗への「違法駐車」「迷惑駐車」はやめましょう。

二輪車の利用

- 大会当日は交通規制を行っております。二輪車・自転車の通行も制限されます。駐輪場をご利用の方は、大会HPの「交通規制情報」をご確認ください。





熊本城マラソン2026 健康管理について

マラソンは準備を怠ると危険なスポーツです。熊本城マラソンでも、過去にランナーの心停止等の事例が発生しています。ご自身の健康状態に細心の注意を払ってご参加ください。
ランナーの皆さんが各自で下記項目を必ず確認の上、自己の責任において参加してください。

下記項目について、ひとつでも当てはまる項目があれば、大会参加の可否について、かかりつけの医師とよく相談してください。医師の指導のもと、必要があれば健康診断や心臓検診を受けてください。

- 心臓病(心筋梗塞、狭心症、心筋症、弁膜症、不整脈など)の診断を受けている、もしくは治療中である。
- 突然、気を失ったこと(失神発作)がある。
- 血縁者にいわゆる“心臓マヒ”で突然に亡くなった方がいる。
- 最近1年以上、健康診断を受けていない。

下記項目は、心筋梗塞や狭心症になりやすい危険因子です。
当てはまる項目があれば、かかりつけの医師に相談し、大会参加前までに状態を安定させてください。

- 血圧が高い(高血圧)。
- 血糖値が高い(糖尿病)。
- コレステロールや中性脂肪が高い(脂質異常症)。
- タバコを吸っている。

かかりつけの医師は、皆さんの健康や体調を管理してくれる身近なドクターです。
かかりつけの医師をきちんと決めて、各種の検査や大会参加について相談しましょう。

レース直前 セルフチェック項目

次の項目にひとつでも該当する場合は、ペースを落とす、またはレース自体の自重が必要です。心臓トラブル等の回避には、自己管理が不可欠です。体調に異常を感じたら、勇気を持って棄権するよう心がけてください。

- | | |
|---------------------------------------|---|
| <input type="checkbox"/> 前日、よく眠れなかった。 | <input type="checkbox"/> 下痢をしている。 |
| <input type="checkbox"/> 朝食を食べられなかった。 | <input type="checkbox"/> 心臓がドキドキ、気分がイライラする。 |
| <input type="checkbox"/> 異常にのどが渇く。 | <input type="checkbox"/> 平時で脈拍が90以上ある(1分間)。 |
| <input type="checkbox"/> 身体がだるい。 | <input type="checkbox"/> 胸が痛い、締め付けられる。 |



お帰りのアクセス情報



ランナーの
皆さまへ

「熊本城マラソン2026」にご参加いただき、ありがとうございます。
マラソン後は体力を消耗されていると思いますので、お帰りの際は十分にお気をつけください。
またのご参加を心よりお待ちしております。

家に帰るまでがマラソンばい!

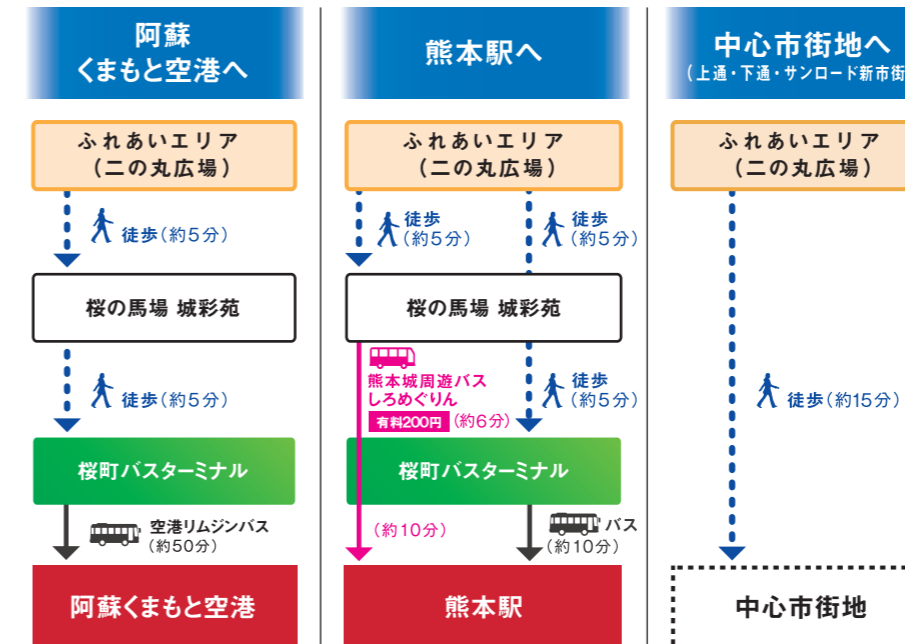

※ただし、交通状況などにより上記の目安以上の時間がかかる場合がございます。

⚠ 熊本市電の「辛島町電停～上熊本駅前電停の区間」、
「辛島町電停～田崎・熊本駅前電停」の区間は16:00からの運行となります。

⚠ 大会当日の「熊本城周遊バスしろめぐりん」は大変混雑が予想されます。

⚠ 熊本城無料シャトルバスの運用はありません。

公共交通機関の情報はこちら



金栗記念熊日30キロロードレース

熊本城マラソン2024

第66回熊日30キロ入賞者



順位	記録 時間:分:秒	氏名	所属
2	1:30:01	横田 玖磨	トヨタ自動車九州
3	1:32:25	小澤 大輝	富士通
4	1:32:43	野沢 悠真	創価大学
5	1:33:14	花尾 恭輔	駒澤大学
6	1:33:30	稲毛 悠太	プレス工業
7	1:33:35	皆渡 星七	青山学院大学
8	1:34:21	内藤 圭太	愛知製鋼

順位	記録 時間:分:秒	氏名	所属
2	1:46:31	南雲 栞理	肥後銀行
3	1:46:55	坂川 恋露	鹿児島銀行
4	1:48:25	西川 歩夏	肥後銀行
5	1:52:06	高江 友姫	肥後銀行
6	1:53:13	儀藤 優花	肥後銀行
7	1:53:21	久保 心優	肥後銀行
8	1:54:30	御崎 舞	肥後銀行

熊本城マラソン2025

第67回熊日30キロ入賞者



順位	記録 時間:分:秒	氏名	所属
2	1:30:44	米満 怜	コニカミノルタ
3	1:31:06	竹割 真	東海大学
4	1:31:18	服部 大暉	トヨタ紡織
5	1:31:28	河野 琉威	トヨタ自動車九州
6	1:32:11	鈴木 康也	麗澤大学
7	1:32:47	NILSSON DAVID	スウェーデン
8	1:33:17	古山 拓輝	上武大学

順位	記録 時間:分:秒	氏名	所属
2	1:44:49	黒田 滯	京セラ
3	1:45:44	GALBADRAKH KHISHIGSAIKHAN	モンゴル

熊日30キロ歴代優勝者

☆は当時の世界記録、◎は現在の日本記録、○は当時の日本最高、◇は現在の学生記録、□は当時の学生記録

大会開催日	氏名(所属)	記録 時間:分:秒
[第1回] 昭32.3.24	兼行 巽(三井三池)	1:40:20
[第2回] 昭33.4.20	藤木 健治(三井山野)	1:42:25
○ [第3回] 昭34.3.22	高口 徹(九州電工)	1:38:40
[第4回] 昭35.3.20	山本 善則(八幡製鉄)	1:44:02
○ [第5回] 昭36.2.12	重松 森雄(九州電工)	1:36:29
[第6回] 昭37.2.25	前田 力男(熊本市交通局)	1:40:09
○ [第7回] 昭38.3.10	初井 輝久(八幡製鉄)	1:35:05.4
○ [第8回] 昭39.3.1	渡邊 和己(九州電工)	1:33:52.8
○ [第9回] 昭40.3.7	寺沢 徹(クラレ)	1:31:51.6
[第10回] 昭41.3.6	青木 豊(協和醗酵)	1:36:08.0
[第11回] 昭42.3.5	岡部 宏和(西鉄)	1:32:51.6
[第12回] 昭43.3.6	重松 森雄(クラレ)	1:32:49.2
[第13回] 昭44.3.2	君原 健二(八幡製鉄)	1:33:02.6
[第14回] 昭45.3.8	米重 操(リッカー)	1:34:36.0
○ [第15回] 昭46.2.28	宇佐美 彰朗(桜門陸友会)	1:31:26.8
[第16回] 昭47.2.20	米重 操(リッカー)	1:33:55
[第17回] 昭48.2.18	大槻 憲一(東洋工業)	1:33:18.8
[第18回] 昭49.2.24	服部 誠(東京農業大)	1:32:48.8
○ [第19回] 昭50.2.23	伊藤 国光(鐘紡)	1:31:22.0
[第20回] 昭51.2.22	鎌田 俊明(鐘紡)	1:30:20.8
[第21回] 昭52.2.27	伊藤 国光(鐘紡)	1:31:11.2
[第22回] 昭53.2.19	弓削 裕(旭化成)	1:31:45.9
[第23回] 昭54.2.18	弓削 裕(旭化成)	1:32:45.8
○ [第24回] 昭55.2.24	伊藤 国光(鐘紡)	1:29:12
[第25回] 昭56.2.24	伊藤 一良(リッカー)	1:31:00
[第26回] 昭57.2.28	浦川 哲夫(九州電工)	1:31:52
[第27回] 昭58.2.27	三村 光明(九州産交)	1:32:51
[第28回] 昭59.2.24	渋谷 俊浩(筑波大学)	1:33:09
○ [第29回] 昭60.2.24	西本 一也(九州産交)	1:28:46
[第30回] 昭61.2.23	春松 千秋(池田製菓)	1:31:20
[第31回] 昭62.2.22	米重 修一(旭化成)	1:29:51
[第32回] 昭63.2.21	森田 修一(日産自動車)	1:31:45
[第33回] 平元 2.19	工藤 一良(日産自動車)	1:29:46
[第34回] 平 2.2.18	森下 広一(旭化成)	1:30:47
[第35回] 平 3.2.17	池田 克美(リクルート)	1:30:17
[第36回] 平 4.2.23	大沢 陽祐(本田技研狭山)	1:30:25
[第37回] 平 5.2.21	秋吉 慎一(旭化成)	1:30:37
[第38回] 平 6.2.27	犬伏 孝行(大塚製菓)	1:30:29
[第39回] 平 7.2.26	大崎 栄(旭化成)	1:30:01
[第40回] 平 8.2.25	高橋 健一(ダイエー)	1:29:46
[第41回] 平 9.2.23	小島 忠幸(旭化成)	1:30:26
[第42回] 平10.2.22	渡辺 康幸(エスピー食品)	1:29:47
[第43回] 平11.2.21	野口 憲司(四国電力)	1:29:46

大会開催日	氏名(所属)	記録 時間:分:秒
[第44回] 平12.2.20	高橋 健一(富士通)	1:29:55
[第45回] 平13.2.18	高岡 寿成(カネボウ)	1:29:23
□ [第46回] 平14.2.17	松下 龍治(駒沢大学)	1:30:04
☆ [第47回] 平15.2.16	松宮 隆行(コニカ)	1:28:36
[第48回] 平16.2.15	瀬戸 智弘(カネボウ)	1:29:50
☆◎ [第49回] 平17.2.27	松宮 隆行(コニカミノルタ)	1:28:00
[第50回] 平18.2.26	清水 智也(佐川急便)	1:31:09
[第51回] 平19.2.25	野田頭 美穂(ワコール)	1:44:13
[第51回] 平19.2.25	ウィリー カンゴゴ(安川電機)	1:29:59
[第51回] 平19.2.25	奥永 美香(九電工)	1:45:46
[第52回] 平20.2.24	下重 正樹(コニカミノルタ)	1:30:33
[第53回] 平21.2.22	野田頭 美穂(ワコール)	1:44:00
[第53回] 平21.2.22	三津谷 祐(トヨタ自動車九州)	1:29:55
[第54回] 平22.2.28	松尾 千春(九電工)	1:48:22
[第54回] 平22.2.28	藤田 敦史(富士通)	1:29:46
[第55回] 平23.2.27	松尾 千春(九電工)	1:50:18
[第55回] 平23.2.27	森田 知行(カネボウ)	1:32:14
[第56回] 平24.2.19	女子出場なし	
[第56回] 平24.2.19	宇賀地 強(コニカミノルタ)	1:30:01
[第56回] 平24.2.19	箱山 侑香(ワコール)	1:43:26
[第57回] 平25.2.17	川内 優輝(埼玉県庁)	1:29:31
[第57回] 平25.2.17	水口 侑子(デンソー)	1:43:46
◇ [第58回] 平26.2.16	服部 勇馬(東洋大学)	1:28:52
[第58回] 平26.2.16	高島 由香(デンソー)	1:44:19
[第59回] 平27.2.15	木村 慎(明治大学)	1:31:27
[第59回] 平27.2.15	野田 沙織(大阪学院大学)	1:45:00
[第60回] 平28.2.21	設楽 啓太(コニカミノルタ)	1:30:45
[第60回] 平28.2.21	松見 早希子(第一生命)	1:45:59
[第61回] 平29.2.19	上野 裕一郎(DeNA)	1:30:17
[第61回] 平29.2.19	新井 沙紀枝(大阪学院大学)	1:46:29
[第62回] 平30.2.18	林 奎介(青山学院大学)	1:29:47
[第62回] 平30.2.18	渡邊 裕子(エディオン)	1:47:17
[第63回] 平31.2.18	片西 景(駒澤大学)	1:29:34
[第63回] 平31.2.18	岡本 奈々依(大阪学院大学)	1:45:48
[第64回] 令 2.2.16	悠太(Honda)	1:29:47
[第64回] 令 2.2.16	松本 亜子(デンソー)	1:46:09
[第65回] 令 5.2.19	佐藤 悠基(SGホールディングス)	1:30:57
[第65回] 令 5.2.19	西田 留衣(肥後銀行)	1:46:58
[第66回] 令 6.2.18	近藤 幸太郎(SGホールディングス)	1:28:54
[第66回] 令 6.2.18	清田 真央(スズキ)	1:44:39
[第67回] 令 7.2.16	鶴川 正也(青山学院大学)	1:30:34
[第67回] 令 7.2.16	西村 美月(天満屋)	1:41:42

熊日30キロ歴代記録

☆は当時の世界記録、◎は現在の日本記録、○は当時の日本最高、◇は現在の学生記録、□は当時の学生記録

順位	氏名(所属)	5キロ	10キロ	15キロ	20キロ	25キロ	30キロ
1	松宮 隆行(コニカミノルタ) 平17年[第49回] 旧コース	0:15:03	0:29:48 (14:45)	0:44:21 (14:33)	0:58:48 (14:27)	1:13:14 (14:26)	1:28:00 (14:46)
2	西本 一也(九州産交) 昭60年[第29回] 旧コース	0:15:16	0:30:40 (15:24)	0:45:38 (14:58)	0:59:57 (14:19)	1:14:12 (14:15)	1:28:46 (14:34)
3	服部 勇馬(東洋大) 平26年[第58回] 現コース	0:14:36	0:29:15 (14:39)	0:43:55 (14:40)	0:58:52 (14:57)	1:13:54 (15:02)	1:28:52 (14:58)

男子

順位	記録 時間:分:秒	氏名(所属)	大会年
☆◎ 1	1:28:00	松宮 隆行(コニカミノルタ)	平17年[第49回]
○ 2	1:28:46	西本 一也(九州産交)	昭60年[第29回]
◇ 3	1:28:52	服部 勇馬(東洋大学)	平26年[第58回]
4	1:28:54	近藤 幸太郎(SGホールディングス)	令 6年[第66回]
○ 5	1:29:12	伊藤 国光(鐘紡)	昭55年[第24回]
6	1:29:23	高岡 寿成(カネボウ)	平13年[第45回]
7	1:29:31	川内 優輝(埼玉県庁)	平25年[第57回]
8	1:29:34	坪田 智夫(コニカ)	平13年[第45回]
8	1:29:34	丸山 文裕(旭化成)	平25年[第57回]
8	1:29:34	片西 景(駒澤大学)	平31年[第63回]
11	1:29:46	工藤 一良(日産自動車)	平元年[第32回]
11	1:29:46	高橋 健一(ダイエー)	平 8年[第40回]
11	1:29:46	野口 憲司(四国電力)	平11年[第43回]
11	1:29:46	藤田 敦史(富士通)	平22年[第54回]
15	1:29:47	渡辺 康幸(エスピー食品)	平10年[第42回]
15	1:29:47	林 奎介(青山学院大学)	平30年[第62回]
15	1:29:47	吉田 圭太(青山学院大学)	平31年[第63回]
15	1:29:47	設楽 悠太(Honda)	令 2年[第64回]
19	1:29:48	押川 裕貴(トヨタ自動車九州)	平30年[第62回]
20	1:29:50	瀬戸 智弘(カネボウ)	平16年[第48回]
21	1:29:51	米重 修一(旭化成)	昭62年[第31回]
21	1:29:51	木庭 啓(エスピー食品)	平16年[第48回]
21	1:29:51	宮脇 千博(トヨタ自動車)	平25年[第57回]
24	1:29:52	太田 崇(コニカミノルタ)	平16年[第48回]
25	1:29:55	森川 貴夫(NKK)	平11年[第43回]
25	1:29:55	三津谷 祐(トヨタ自動車九州)	平21年[第53回]
□ 25	1:29:55	設楽 啓太(東洋大学)	平25年[第57回]
25	1:29:55	ジョハナ マイナ(富士通)	平26年[第58回]

女子

順位	記録 時間:分:秒	氏名(所属)	大会年
1	1:41:42	西村 美月(天満屋)	令 7年[第67回]
2	1:43:26	箱山 侑香(ワコール)	平24年[第56回]
3	1:43:46	水口 侑子(デンソー)	平25年[第57回]
4	1:44:00	野田頭 美穂(ワコール)	平20年[第52回]
5	1:44:19	高島 由香(デンソー)	平26年[第58回]
6	1:44:39	清田 真央(スズキ)	令 6年[第66回]

30キロ日本記録

日本記録	
男子	1:28:00
女子	1:38:35
2005年[熊日30キロ]	2020年[青海マラソン]
松宮 隆行(コニカミノルタ)	前田 穂南(天満屋)

順位	記録 時間:分:秒	氏名(所属)	大会年
29	1:29:56	蜂須賀 源(コニカミノルタ)	平30年[第62回]
30	1:29:57	前田 和之(コニカ)	平15年[第47回]
31	1:29:58	松下 龍治(富士通)	平16年[第48回]
32	1:29:59	ウィリー カンゴゴ(安川電機)	平19年[第51回]
□ 33	1:30:00	清水 将也(日本大学)	平15年[第47回]
33	1:30:00	湊谷 春紀(東海大学)	平31年[第63回]
35	1:30:01	大崎 栄(旭化成)	平 7年[第39回]
35	1:30:01	阿部 祐樹(三菱重工長崎)	平11年[第43回]
35	1:30:01	宇賀地 強(コニカミノルタ)	平24年[第56回]
35	1:30:01	横田 玖磨(トヨタ自動車九州)	令 6年[第66回]
39	1:30:02	渡邊 聡(アラコ)	平13年[第45回]
39	1:30:02	佐藤 敏也(法政大学)	平30年[第62回]
41	1:30:04	中原 健雄(鐘紡)	平 7年[第39回]
41	1:30:04	間谷 賢人(トヨタ紡織)	平31年[第63回]
41	1:30:04	吉田 亮志(九電工)	平31年[第63回]
44	1:30:07	前田 和浩(九電工)	平19年[第51回]
44	1:30:07	尾田 賢典(トヨタ自動車)	平21年[第53回]
46	1:30:08	白石 賢一(旭化成)	平19年[第51回]
□ 47	1:30:09	西田 隆維(駒沢大学)	平11年[第43回]
48	1:30:10	塩川 雄也(駒沢大学)	平16年[第48回]
48	1:30:10	米田 尚人(コニカミノルタ)	平19年[第51回]
48	1:30:10	黒崎 拓克(コニカミノルタ)	平22年[第54回]
51	1:30:11	藤野 圭太(九電工)	平元年[第32回]
51	1:30:11	中村 匠吾(駒沢大学)	平26年[第58回]
53	1:30:13	藤原 正和(中央大学)	平14年[第46回]
54	1:30:14	太田 貴之(富士通)	平19年[第51回]
55	1:30:15	堺 晃一(駒沢大学)	平19年[第51回]
55	1:30:15	畔上 和弥(帝京大学)	平30年[第62回]

順位	記録 時間:分:秒	氏名(所属)	大会年
7	1:44:48	樋口 紀子(ワコール)	平26年[第58回]
8	1:44:49	黒田 滯(京セラ)	令 7年[第67回]
9	1:45:00	野田 沙織(大阪学院大学)	平27年[第59回]
10	1:45:12	黒田 真央(ワコール)	平27年[第59回]
11	1:45:40	折野 加奈(大阪学院大学)	平25年[第57回]

招待選手・男子

ナンバー	氏名	年齢	所属	出身校
1	吉本 真啓	23歳	SGホールディングス	駒澤大学
2	中村 唯翔	25歳	SGホールディングス	青山学院大学
3	大林 洸己	23歳	SGホールディングス	東京国際大学
4	住原 聡太	23歳	愛三工業	日本体育大学
5	花尾 恭輔	24歳	トヨタ自動車九州	駒澤大学
6	辻 文哉	24歳	安川電機	早稲田大学
7	大津 顕杜	34歳	中央発條	東洋大学
8	飯田 翔大	20歳	青山学院大学	出水中央高校
9	永本 脩	21歳	東海大学	九州学院高校
10	黒木 陽向	22歳	創価大学	九州学院高校
11	永井 駿	22歳	立教大学	九州学院高校
12	荒牧 琢登	21歳	順天堂大学	開新高校

招待選手・女子

ナンバー	氏名	年齢	所属	出身校
301	荒井 優奈	25歳	積水化学	名城大学
302	大塚 英梨子	33歳	肥後銀行	奈良産業大学
303	儀藤 優花	25歳	肥後銀行	東海大付属星翔

要請選手・男子

ナンバー	氏名	年齢	所属
101	佐藤 真優	24歳	コノカミノルタ
102	原田 望睦	20歳	中央大学

要請選手・女子

ナンバー	氏名	年齢	所属
401	多田 妃奈	21歳	肥後銀行
402	久保 心優	22歳	肥後銀行
403	高江 友姫	21歳	肥後銀行
404	石松 空	22歳	TOTO

一般参加選手

ナンバー	氏名	都道府県
201	白石 弘樹	熊本県
202	郷 良尚	熊本県
203	大田黒 隆裕	熊本県
204	松本 洋和	鹿児島県
205	濱田 翔平	熊本県
206	新井 武陽	福岡県
207	渡辺 暁雄	熊本県
208	門口 亮太	福岡県
209	荻原 慶也	千葉県
210	諸田 智彦	佐賀県
211	宮尾 昌樹	熊本県
212	池末 祐史	福岡県
213	山口 淳史	佐賀県
214	原 泰朗	福岡県
215	清水 英伸	熊本県
216	上村 幸太郎	福岡県
217	鶴田 正和	熊本県
218	石井 辰欣	福岡県
219	石川 涼一	熊本県
220	梅崎 和幸	熊本県
221	荒牧 敬二	熊本県
222	原田 英佳	熊本県
223	吉里 達哉	熊本県
224	西田 光宏	熊本県
225	服部 秀弘	福岡県
226	岩城 平童	熊本県
227	朝本 和史	福岡県
228	亀井 英則	熊本県
229	稲垣 昌宏	熊本県
230	廣松 正景	熊本県

歴史めぐりフルマラソン歴代入賞者

第1回入賞者

順位	記録 時間:分:秒	氏名
1	2:23:41	地下 翔太
2	2:24:35	齊藤 友章
3	2:25:18	古庄 誠
4	2:26:06	古庄 喜充圭
5	2:26:20	平野 隆之
6	2:26:58	森本 幸司
7	2:27:46	葦田 広生
8	2:29:03	山本 大

女子

順位	記録 時間:分:秒	氏名
1	2:56:22	坂口 一美
2	2:58:31	前田 淳子
3	3:03:49	吉田 祐子
4	3:04:05	井上 一美
5	3:07:19	岩田 久美
6	3:08:54	後藤 純子
7	3:10:12	西 文子
8	3:13:10	青木 瑛子

第5回入賞者

順位	記録 時間:分:秒	氏名
1	2:24:54	杉枝 真二
2	2:25:02	荒木 宏太
3	2:25:47	地下 翔太
4	2:27:01	木實 淳治
5	2:27:52	平野 隆之
6	2:28:12	梅田 大輔
7	2:28:56	森本 幸司
8	2:31:14	岩永 浩明

女子

順位	記録 時間:分:秒	氏名
1	2:48:31	酒井 優実
2	2:55:00	吉松 千草
3	2:58:25	東 朱香
4	3:00:31	大城戸 順子
5	3:02:34	白土 慶子
6	3:08:46	松野 明美
7	3:11:09	後藤 純子
8	3:11:20	米倉 いずみ

第9回入賞者

順位	記録 時間:分:秒	氏名
1	2:18:35	河野 孝志
2	2:20:08	西 慶一郎
3	2:20:14	久本 駿輔
4	2:20:15	大橋 真弥
5	2:20:24	古川 大晃
6	2:21:07	地下 翔太
7	2:28:54	佐藤 大和
8	2:30:43	平野 隆之

女子

順位	記録 時間:分:秒	氏名
1	2:53:56	加藤 みちる
2	2:54:35	岩村 聖華
3	2:56:20	松村 絵里香
4	2:57:27	小田 育美
5	2:58:41	村田 夏希
6	2:59:17	西川 ヒカル
7	3:04:26	吉原 朗子
8	3:04:42	福崎 奈々

第2回入賞者

順位	記録 時間:分:秒	氏名
1	2:19:30	地下 翔太
2	2:21:00	平野 隆之
3	2:23:37	葦田 広生
4	2:24:01	古庄 誠
5	2:24:45	木實 淳治
6	2:25:05	三輪 翔太郎
7	2:25:19	森本 幸司
8	2:27:30	古庄 喜充圭

女子

順位	記録 時間:分:秒	氏名
1	2:52:17	坂口 一美
2	2:57:51	川津 登志枝
3	2:59:16	吉田 祐子
4	2:59:41	井上 一美
5	3:00:06	権 順姫
6	3:03:12	後藤 純子
7	3:07:12	岩田 久美
8	3:09:31	西 文子

第6回入賞者

順位	記録 時間:分:秒	氏名
1	2:22:45	岡山 春紀
2	2:23:26	古川 大晃
3	2:23:33	荒木 宏太
4	2:24:43	鶴田 眞大
5	2:25:00	地下 翔太
6	2:25:08	岩崎 大悟
7	2:25:08	杉枝 真二
8	2:25:39	米良 瑛介

女子

順位	記録 時間:分:秒	氏名
1	2:56:20	吉松 千草
2	3:01:42	白土 慶子
3	3:03:21	吉田 広美
4	3:04:04	井上 一美
5	3:04:43	大城戸 順子
6	3:05:52	福田 友衣
7	3:08:13	前田 淳子
8	3:09:38	東 朱香

第10回入賞者

順位	記録 時間:分:秒	氏名
1	2:18:51	古川 大晃
2	2:18:54	福田 穰
3	2:21:21	加藤 純平
4	2:23:44	大塚 良軌
5	2:25:06	河野 孝志
6	2:26:09	西原 大賀
7	2:26:33	梅本 和海
8	2:29:17	平野 隆之

女子

順位	記録 時間:分:秒	氏名
1	2:48:57	加藤 みちる
2	2:53:30	岩村 聖華
3	2:54:46	谷川 愛美
4	2:59:45	重元 佳奈美
5	3:00:19	西村 優美
6	3:00:50	村田 夏希
7	3:03:06	西川 ヒカル
8	3:07:45	赤池 寛子

第3回入賞者

順位	記録 時間:分:秒	氏名
1	2:10:14	川内 優輝
2	2:22:34	平野 隆之
3	2:22:58	古庄 誠
4	2:24:00	杉枝 真二
5	2:24:22	木實 淳治
6	2:24:31	森本 幸司
7	2:26:31	齊藤 友章
8	2:26:55	荒木 宏太

女子

順位	記録 時間:分:秒	氏名
1	2:57:54	坂口 一美
2	2:59:24	前田 淳子
3	3:02:29	井上 一美
4	3:02:47	松野 明美
5	3:05:03	後藤 純子
6	3:06:17	大城戸 順子
7	3:06:33	KIM AE YANG
8	3:07:35	吉松 千草

第7回入賞者

順位	記録 時間:分:秒	氏名
1	2:20:50	古川 大晃
2	2:22:40	地下 翔太
3	2:23:52	福地 宏行
4	2:24:03	西崎 禎志
5	2:25:01	森宗 信也
6	2:25:11	杉枝 真二
7	2:25:22	米良 瑛介
8	2:25:45	荒木 宏太

女子

順位	記録 時間:分:秒	氏名
1	2:48:24	酒井 優実
2	2:57:02	福田 友衣
3	2:57:18	東 朱香
4	3:03:26	森宗 富世
5	3:05:26	加藤 みちる
6	3:05:39	大城戸 順子
7	3:06:06	吉田 広美
8	3:06:19	赤池 寛子

第11回入賞者

順位	記録 時間:分:秒	氏名
1	2:16:14	古川 大晃
2	2:19:57	高見 雄飛
3	2:20:52	加藤 純平
4	2:21:08	山口 純平
5	2:22:19	西原 大賀
6	2:23:35	河野 孝志
7	2:24:02	梅本 和海
8	2:24:36	荒木 宏太

女子

順位	記録 時間:分:秒	氏名
1	2:48:05	加藤 みちる
2	2:48:48	谷川 愛美
3	2:51:27	岩村 聖華
4	2:56:01	村田 夏希
5	2:57:37	重元 佳奈美
6	3:00:37	東 晏璃
7	3:03:54	宮尾 璃菜
8	3:05:31	西村 優美

第4回入賞者

順位	記録 時間:分:秒	氏名
1	2:18:00	園田 隼
2	2:22:08	梅木 悠平
3	2:24:55	富田 誠至郎
4	2:25:57	荒木 宏太
5	2:27:18	木實 淳治
6	2:28:44	森本 幸司
7	2:29:51	福田 哲哉
8	2:30:46	岩永 浩明

女子

順位	記録 時間:分:秒	氏名
1	2:49:30	吉松 千草
2	2:58:45	大城戸 順子
3	2:59:49	松野 明美
4	3:04:56	後藤 純子
5	3:05:57	高木 和美
6	3:07:28	東 朱香
7	3:11:10	岩田 久美
8	3:11:20	中島 加奈

第8回入賞者

順位	記録 時間:分:秒	氏名
1	2:20:09	古川 大晃
2	2:21:10	西 慶一郎
3	2:22:30	河野 孝志
4	2:22:41	中神 恒也
5	2:23:20	梅本 和海
6	2:23:56	地下 翔太
7	2:24:32	貝崎 秀哉
8	2:27:56	荒木 宏太

女子

順位	記録 時間:分:秒	氏名
1	2:55:33	岩村 聖華
2	2:58:25	加藤 みちる
3	3:00:50	松村 絵里香
4	3:01:41	小田 育美
5	3:01:57	村田 夏希
6	3:02:47	大城戸 順子
7	3:03:25	赤池 寛子
8	3:03:31	東 朱香

第12回入賞者

順位	記録 時間:分:秒	氏名
1	2:16:26	阿部 飛雄馬
2	2:16:40	古川 大晃
3	2:19:45	高見 雄飛
4	2:19:56	西原 大賀
5	2:21:38	加藤 純平
6	2:24:22	石島 一真
7	2:24:47	佐藤 大和
8	2:25:22	梅本 和海

女子

順位	記録 時間:分:秒	氏名
1	2:45:32	加藤 みちる
2	2:47:11	藤澤 舞
3	2:48:28	岡村 怜奈
4	2:49:27	岩村 聖華
5	2:50:05	村田 夏希
6	2:50:37	東 晏璃
7	2:53:54	谷川 愛美
8	2:56:09	重元 佳奈美

アンバサダー 歴史めぐりフルマラソン



三津家 貴也

出場種目：歴史めぐりフルマラソン

高校で陸上競技を始め筑波大学・筑波大学大学院でランニングを研究しながら、800m と 1500m 日本インカレに出場。卒業後も働きながら、日本選手権 800m

出場の実績をもつ。現在はランニングコーチ兼タレントとして、メディアやイベントを通したランニングの普及活動を行う。非常勤講師、モデル、インフルエンサーなど幅広く活動中。合言葉は「ん〜、やってみよう!」。SNS 総フォロワー 100 万人を超える。

三津家 貴也さんの公式 SNS はこちら



@takaya_mitsuka @takaya_mitsuka @takaya_mitsuka @tky0802



きゃっするひとみー

出場種目：歴史めぐりフルマラソン

全国のお城を走ってまわる! お城とランニングをこよなく愛する城郭ランニングインフルエンサー。SNS で日本各地のお城と、その

歴史を走って体感する楽しさを日々発信中! 日本城郭検定 3 級保有。全国で開催している【お城 × ランニング】イベントを主催するほか、マラソン大会、イベント MC、メディア出演など幅広く活動。フルマラソンのベストタイムは 3 時間 35 分 49 秒! 三姉妹のママとしても、日々元気に駆けまわっている。

きゃっするひとみーさんの公式 SNS はこちら



@user-rn9yp3jc2h @takaxjumppp @castlehitomi

ゲストランナー



佐藤 弘道

出場種目：城下町ファンラン

1968 年 7 月 14 日生まれ。東京都出身。NHK「おかあさんといっしょ」第 10 代体操のお兄さん。2002 年に「有限会社エスアールシーカンパニー」を設立し、全国で親子体操教室、指導

者実技研修会、子育て・健康講演会、ファミリーイベントなど幅広く活躍。2011 年から株式会社えがおのイメージキャラクターを務める。2024 年 6 月に脊髄梗塞を発症。日常生活の動作が困難になるなどの状況を乗り越え、現在は後遺症と向き合いながらハビリに励まれる中、熊本城マラソンに今大会も参加。「まだまだ回復は出来ませんが、皆様に感謝を伝えながら熊本城のゴールを目指します。」

<日韓国交正常化60周年ゲスト>



李 鳳柱 (イ・ボンジュ)

出場種目：歴史めぐりフルマラソン

1970 年 10 月 11 日生まれ。元韓国代表マラソン選手。1996 年アトランタオリンピックの男子マラソンで銀メダル、2001 年ボストンマラソンで優勝するなど、韓国において

国民的なマラソン選手として親しまれている。引退後は大韓陸上連盟の役員などとして活動し韓国で陸上競技を広報することに力を注ぐ。2020 年に「筋肉緊張異常症」という希少病の診断を受け、首と肩が曲がり車椅子生活を送るほどであったが、手術と過酷なリハビリ治療を経て病気を克服し、フルマラソンを走るまでに回復。「熊本は若い頃にマラソン練習を行っていた場所でもあり、私にとっては第 2 の故郷。国交正常化 60 周年にあたり、熊本と韓国の絆を繋ぐ一翼を担いたい。」

応援サポーター



BLUE ENCOUNTER (ロックバンド)

出場種目：城下町ファンラン



田邊駿一さん



辻村勇太さん

熊本城マラソン2026「それでも、君は走り続ける」に決定!
応援ソング

熊本発 4 人組ロックバンド。2014 年メジャーデビュー。エモーショナルかつ等身大の言葉の数々をストレートに伝えるライブパフォーマンスには多くの共感を集める。デビュー以降、メッセージ性の高い歌詞と、熱いバンドサウンドが話題となり、ドラマやアニメ、CM など数々のタイアップ楽曲を担当。アニメ「銀魂」「僕のヒーローアカデミア」などのアニメ主題歌のみならず、ドラマ主題歌なども数多く手がける。中でもアニメ「僕のヒーローアカデミア」オープニングテーマ「ボラリス」はストリーミング総再生数 1 億回を突破。2024 年はメジャー 10 周年、結成 20 周年となる周年イヤーを迎え、2025 年は全国 25 ヶ所にてアルバムツアーを開催中。

応援サポーター



植田 明依

出場種目：歴史めぐりフルマラソン

熊本県宇土市出身。2024 ミス・インターナショナル日本代表。家庭科教員として勤める中で「挑戦し続ける人でありたい」とミスコンテストへの挑戦を決意。

2023 ミス・クマモト
2024 ミス・インターナショナル日本代表
昨年秋、世界大会に出場し Top20 入り、ミス・アジアパシフィック賞を受賞。現在は、熊本県「モンバサダー」や宇土市親善大使として熊本の魅力を発信するとともに、「美・健康・教育」をテーマに活動。フルマラソンは熊本城マラソン 2020 を含め、4 回完走経験あり。



高橋 よしえ

出場種目：歴史めぐりフルマラソン

熊本県宇城市出身。熊本を拠点に活動する MC・リポーター。熊本城マラソンの第 1 回から 3 回までの総司会を担当。

その時にマラソン大会のエネルギーに魅了され自身も走る側になる。熊本城マラソンをはじめ数々のフルマラソンに出場する他、令和 2 年 7 月豪雨の際は、発生から 3 ヶ月の現状を伝える為に球磨川流域を 130km 走りながらライブ配信レポートをした。ランニングをより深く楽しむ為にピラティスの国際ライセンスを取得。ランナーの為にピラティス講座を実施するなど熊本のランニングカルチャーを盛り上げている。



田中 伊桜莉

(HKT48)

出場種目：歴史めぐりフルマラソン

2002 年 8 月 31 日 熊本県出身
2018 年 11 月に福岡を拠点に活動する HKT48 の 5 期生として加入。7 月 23 日発売の 19th シングル「半袖天使」の共通カップリング曲「塩味のキス」のセンターを務める。KKT くまもと県民テレビ「サタココ」内のコーナー「よかもんめっけ隊」に出演中。



森崎 冴彩

(HKT48)

出場種目：城下町ファンラン

2005 年 1 月 16 日 熊本県出身
2022 年 5 月に福岡を拠点に活動する HKT48 の 6 期生として加入。田中伊桜莉とともに KKT くまもと県民テレビ「サタココ」内のコーナー「よかもんめっけ隊」に出演中。



松本 苺花

(HKT48)

出場種目：城下町ファンラン

2008 年 11 月 22 日 熊本県出身
2024 年 5 月に福岡を拠点に活動する HKT48 の 7 期生として加入。特技はダンス・短距離走・バスケットボール。現在、HKT48 研究生として連日、劇場公演に出演しながら、正規メンバー昇格を目指している。



横田 久世

出場種目：歴史めぐりフルマラソン

熊本市西区生まれ・西区育ち
2018 年に電撃性紫斑病を発症し、10 日間の意識不明の後、両手指・両足を切断。その体験をきっかけに、人生を楽しむこと、好きなことで生きていくこと、そして自分を愛する「心・美・体」を追求している。熊本城マラソン歴
2020 年大会：初挑戦 (22.6km でリタイア)
2023 年大会：2 度目の挑戦 (30km でリタイア)
2024 年大会：3 度目の挑戦で完走達成
2025 年大会：初の PR ランナーに選出
現在は「ポジティブ番長」として、多くの人に勇気と元気を届ける活動を行っている。



熊本城おもてなし武将隊

出場種目：歴史めぐりフルマラソン (島津義弘) 城下町ファンラン (黒田官兵衛、南条元清、八十姫)

戦乱の世を駆け抜けた肥後熊本に所縁深い武将・姫達が令和の世に「蘇る」形で結集、熊本城の魅力発信を行なっている。

熊本のプロスポーツチーム

出場種目：城下町ファンラン

- ・アヴェルダージ熊本 BS
- ・熊本ビューストビンディーズ
- ・ロアソフ熊本
- ・熊本ヴォルターズ
- ・フォレストリーグス熊本
- ・熊本ヴェルックス
- ・火の国サラマンダーズ
- ・熊本マーベリックス



地元熊本で活躍するプロスポーツチーム。「スポーツのチカラでくまもとをもっと元気に!」を合言葉に、競技の普及や地域貢献活動にも積極的に活動し、様々なスポーツシーンを盛り上げてくれている。



酷道ランナー 出場種目：歴史めぐりフルマラソン

国道でありながら荒れた道「酷道」をはじめ、日本の様々な珍しい道を実際に走り、その歴史や特徴を深く掘り下げる 2 人組のランナー。マラソン大会でもその土地の歴史や特徴、魅力を深掘りする味わい尽くすスタンスで臨む。あまりにも味わい過ぎるあまり、制限時間ギリギリになることもしばしば。YouTube 動画では各地のマラソン大会の様子が無駄に細かくアップされている。前回大会は入金漏れのため現地沿道で声援を送った実績を持つ。

競技役員一覧

※は主任です。令和8年1月6日現在

代表理事 会長

河村 邦比兒

副会長 理事

奥山 幸男
高木 三郎
戸上 信二郎
坂梨 登美代

顧問

中山 峰男
松尾 具親

参与

大和田 智子
平井 徳子
松川 武敏

総務

禿 雄進

総務員

沢田 修
富永 芳弘

技術総務

早瀬 孝*
下城 基宏

ジュリー(上訴審判員)

鈴木 一弘(日本陸連)
串間 敦郎(九州陸協)
福海 正隆(熊本陸協)

審判長(30キロ)

池田 祐一*

審判長(フル)

千々岩 繁*

記録員(30キロ)

西口 賢士*
松田 純一

記録員(フル)

加茂田 憲治*

アナウンサー(30キロ)

中島 徳美*
渡邊 優香

アナウンサー(フル)

田畑 恵美子*
平石 太一郎

庶務・競技役員受付

大塚 久美子*
富永 芳弘(兼)

スターター(30キロ)

沢田 修*
(30Kスター後、対策本部)

スターター(フル)

沢田 修*
(フルスター後、対策本部)

監督車乗車(30キロ)

本田 和登*
上野 由香子

最後尾車(30キロ)

松川 武敏*

最後尾車(フル)

富永 芳弘(兼)*
吉松 千草

30キロスタート

●フィニッシュ173区と兼務

フルマラソンスタート

●フィニッシュ160区と兼務

【主任】

沢田 修*

【サブ3】

浦本 浩二
三良 強太

【Aブロック】

村上 理
有働 将人

【Bブロック】

中村 祥謙
橋本 佳奈

【Cブロック】

井崎 美代
五十嵐 暖華

【Dブロック】

平田 学
荒木 真美

【Eブロック】

右松 奈緒美
高田 裕士

【Fブロック】

大川 久文
藤本 拓也

【Gブロック】

後迫 美鈴
西野 雅
蒲池 海瑠
今田 朱音
原口 未菜美

水道町交差点

●Aブロック172区と兼務

増浪 誠*
川越 純一
西村 絵美

九品寺交差点

岡村 昌紀*

本荘交差点

梶原 輝昭

南熊本交差点

鹿子木 洋一*
白武 助廣

琴平交差点

前田 猛美*
宮本 文瑠

サンリブ前交差点

中川 博司*
藤本 哲治

流通団地交差点

小森 稔*
山口 利法
郷 弘司

流通団地折返し

宮崎 容一*
有馬 政一

平田陸橋対応(37区)

宮下 幸一郎*

平田陸橋対応(39区)

鍋田 政志*
池田 信敏

平田陸橋対応(40区)

平崎 洋子*
佐枝 幸憲

城山交差点

田中 伸二*

アクア東交差点

井手口 茂*
西坂 大樹

アクアドーム東側折返し交差点

辻 啓司*

アクア前交差点

桑原 正巳*

護国交差点

那須 英二*

白藤交差点

加賀山 武*

交差点対応(73区)

小島 孝介*

川尻交差点対応

下田 章司*
中村 泰介

本田公民館

柳田 達哉*

八分字町交差点

松野 勝英*

アクア西交差点

松下 浩二*
永椎 純世

中原町折返し

上田 一義*
廣田 邦之
森 洋三

全労災右折

増田 敏一*

長六橋手前

梶原 浩昭*

泰平橋

林田 義憲*

西消防署前交差点(興農町市電)

奥蘭 治*

福田病院前・フィオンスマンション前

水口 稔*

YMCA横

中村 日出巳*

二の丸登り口

大川 久文(兼)*
園田 睦

フィニッシュ入口

大塚 久美子*
羽山 英伸(兼)

フルマラソンフィニッシュ

●スタートと兼務
●160区のアナウンス

沢田 修(兼)*
浦本 浩二(兼)
三良 強太(兼)
村上 理(兼)
有働 将人(兼)
中村 祥謙(兼)
橋本 佳奈(兼)
井崎 美代(兼)
五十嵐 暖華(兼)
平田 学(兼)
荒木 真美(兼)

【第7区容閉門】

●30キロ第6区閉門業務兼務
栗原 陽生*
竹原 崇文
中田 大稔

【第8区容閉門】

小桐 伸二*
藤本 誠一

代継橋

相島 憲輔*
釣井 健
津志田 尚代

水道町交差点

●Aブロック4区と兼務

増浪 誠(兼)*
川越 純一(兼)
西村 絵美(兼)

フルマラソン閉門審判員

【第1区容閉門】
村田 慎一*
赤木 要太

【第2区容閉門】

小崎 敏之*
横山 隆二

【第3区容閉門】

高木 三芳*
大塚 亘

【第4区容閉門】

奥村 伸二*
外牧 祐史
喜読 広史

【第5区容閉門】

森 恵一*
坂本 康彰

【第6区容閉門】

荒牧 伊直*
霧田 宗平
池島 時彦

【第7区容閉門】

●30キロ第6区閉門業務兼務
藤原 一也*
大崎 栄

【第8区容閉門】

高倉 主一郎*
高倉 知佐子

【25km計測ポイント】

白石 雅裕*
白野 照夫

【20km計測ポイント】

高倉 主一郎*
高倉 知佐子

【10km計測ポイント】

中村 一成*
緒方 由美子

【15km計測ポイント】

米田 光宏*
宮下 力

【20km計測ポイント】

藤本 誠*
白石 敏雄

【中間計測ポイント】

河田 透*
赤池 昌紀

【25km計測ポイント】

津留 幸江*
坂本 健次

フルマラソン計時員

【5km計測ポイント】
緒方 秀壽*
徳本 康輝

【10km計測ポイント】

本田 一誠*
坂梨 登美代

【15km計測ポイント】

米田 光宏*
宮下 力

【20km計測ポイント】

藤本 誠*
白石 敏雄

【中間計測ポイント】

河田 透*
赤池 昌紀

【25km計測ポイント】

津留 幸江*
坂本 健次

【30km計測ポイント】

米良 隆夫*
北野 裕人

【35km計測ポイント】

田口 泰広*
前川 節則

【30キロ計時員・閉門員】

●計時と閉門は兼務

【5km計測ポイント
30キロ5km地点閉門】
本田 憲昭*
吹田 純子

【10km計測ポイント 30キロ10km地点閉門】

中村 一成*
緒方 由美子

【15km計測ポイント 30キロ15km地点閉門】

白石 雅裕*
白野 照夫

【20km計測ポイント 30キロ20km地点閉門】

高倉 主一郎*
高倉 知佐子

【25km計測ポイント 30キロ25km地点閉門】

藤原 一也*
大崎 栄

最後尾収容バス

【1号車】
永田 尚稔*

【2号車】
松本 実莉

【3号車】
浦上 千英子*

【4号車】
五十嵐 大貴

ご協力いただいたボランティア団体の皆様 (順不同)



慶誠高等学校
開新高等学校
熊本県立熊本西高等学校
熊本国府高等学校
尚綱大学・尚綱大学短期大学部
九州ルーテル学院大学
熊本県立熊本北高等学校
熊本マリスト学園
ルーテル学院高等学校
熊本県立第一高等学校
尚綱高等学校
大原学園熊本校
熊本中央高等学校
九州動物学院
熊本県立熊本商業高等学校
熊本市農業協同組合
株式会社肥後銀行
富士通Japan株式会社
日吉地域総合型スポーツクラブ
九州テクニカルメンテナナス株式会社
株式会社みずほフィナンシャルグループ
九電グループ
熊本市キャンプ協会&熊本大学メイクフレンズ
東京海上日動火災保険株式会社
熊本市シルバー人材センター
ライオンズクラブ国際協会337-E地区
陸上自衛隊熊本地区曹友会
株式会社アムコー・テクノロジー・ジャパン 熊本支部
メーブルリース
田迎西校区自治協議会
田迎西校区体育協会
中緑校区自治協議会
川口校区自治協議会
中島校区自治協議会
白坪校区自治協議会
力合西校区自治協議会
春竹校区自治協議会
株式会社熊本銀行
日本郵政グループ
NTT西日本 熊本支店
株式会社岩永組
川尻校区スポーツ協会
熊本県信用保証協会
明治安田生命熊本支社
スポーツ推進委員
OMOS熊本 by 星野リゾート
SMB C日興証券株式会社熊本支店
熊本流通団地協同組合
熊本市テニス協会
一般財団法人 熊本市文化スポーツ財団
銭塘校区自治協議会
奥古校区自治協議会
田迎校区スポーツ協会
熊本さわやか中学校各期連絡協議会
桜木ふれあいスポーツクラブ チェリーナ
川尻校区スポーツ協会
力合校区自治協議会
日吉東老人クラブ連合会
おだ
サポーター
OLDMONEY
ゆーみーず
愛北
三菱電機トレーディング株式会社

熊本商業高校友会OB
シスターズ
まあみの破壊殺
有斐総合法律事務所
俺らに任せろ!
経済
カイケツゾロリ
勇志国際高等学校
S・S・ママーズ
美月と愉快な仲間たち
ほもり
ハローキティ
ゆにゃ
emichiyō
あさかわぐみ
たぐちーず
富合
ミルクチーズ
オガッチとミチコ
翔陽高校3年
北高陸部OG会
たさたん
ふきこがーるず
みやざき犬
I love わいず
鉄板コミュニケーション
しずくちゃん
pukpuk
雲外蒼天girls
チームあさき
タサキ
水川きよし
内山
チーム☆ラジサン
ままだ
ばわくん
新田学級委員
キンニクツウハハア
はーらーず
水前寺応援隊
杉本、泉
カイリーズ
ハナミズキ
工藤会
チームこいきんぐ
熊高弓道部
にこふた
3度の飯よりくまモンがすき
キャロット坂田
なんでもいい
香
同小同中
いとこ会
北高
昼飯組
マツケン
イノセント
杉田チーム
しみず
ちゅうおう
若駒
だいち
かなs
熊本北陸上部

海
リーとちー
江南生
放射
ぼちゃっころぶ。
原色三姉妹
ぐりとぐら
大学生
中央▽
りありん
山田組
29女(にくじょ)
あいず
つるしん
HYK劇部
うちの青春
小西
愛と絆
HORI
クマタカ陸上女子
第二高校美術科2年
4Ts
安倍
田中
ダンディミドル
ひまわり
第一学院高等学校
池田体協
オノマナ
オクムラ
八代清流高校ソフトテニス部
済々巒がーる
3人組チーム
ばずずず
twice
さゆみゆもも
モア
ふたりはプリキュア
カワウソ
ひんた
花沢類派のウエストボックス
ストラテジー桑田
井野、大江
必由館2-9
御幸スポーツクラブ
M字ハゲ軍団
りのゆな
チーム木下
マナビル
さくさく
必由館男子
あの坂クリgirl
モリグチ
邪馬台国
ベニテングダケ
ぼっちゃりシスターズ
ワラビー
おれNEKO
チーム小林
ザ☆ビーナッツ
人体ちくわ説
つみき
坂田
はな

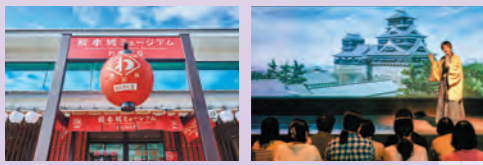

熊本城がもっと楽しくなる!!
歴史と文化の発見ゾーン

熊本城ミュージアム Kumamoto Castle Museum Wakuwakuza わくわく座

☎ 096-288-5600 <https://sakuranobaba-johsaien.jp>

桜の馬場 城彩苑



熊本の豊かな食文化と
特産品との出会いを
食事処土産処

桜の小路

☎ 096-288-5577 <http://1592.jp>

ランナーの方はアスリートビブス提示で、いろいろな特典が受けられます。特典期間：令和8年2月13日(金)～2月16日(月)まで

熊本城ミュージアム わくわく座 <入館料> 大人300円 → **240円(20%割引)** 熊本城や熊本の歴史文化を楽しく学んで体験しよう。
<開館時間> 9:00～17:30 (入館は17:00まで)

桜の小路 各店舗特典&営業時間のご案内		熊本城香梅庵 9:00～18:00	くもと酒蔵 9:00～18:00	MONARIO(もなりお) 9:00～18:00
高田蒲鉾 9:00～18:00 1,500円以上お買い上げの方、8%引き ※一部商品除く	福田農場 9:00～18:00 1,000円以上お買い上げの方、福田農場オリジナル「甘夏ジュース」1杯進呈(7オンス)	商品1点以上(1,000円以上)お買い上げの方、「お菓子1個」サービス	2,000円以上お買い上げの方、ポストカードプレゼント	2,000円以上お買い上げの方、8%引き ※一部商品除く
あんたがたどき 9:00～18:00 1,080円以上お買い上げの方10%引き ※一部割引商品などを除く	和食 郷土料理 花雅 11:00～18:00 お食事の方、甘味サービス	馬肉専門店 昔乃屋 9:00～18:00 馬肉メンチカツ 通常1個300円を250円	五木屋本舗 9:00～18:00 2,000円以上お買い上げの方に粗品プレゼント	森からし蓮根 9:00～18:00 1,080円(税込)以上お買い上げの方、消費税分サービス
茶房 櫻ん坂 11:00～17:00 お食事、喫茶ご利用の方、ポストカードプレゼント	麺屋 山むら 11:00～18:00 お食事の方、ソフトドリンク1杯サービス	TENTE(てんて) 9:00～18:00 商品お買い上げの方、粗品プレゼント	いきなりやわたなべ 9:00～18:00 3,000円以上お買い上げの方、5%引き	五山房 巻の蔵 9:00～18:00 明太子製品2,000円以上お買い上げの方、明太子製品8%引き ※一部商品除く
天草海まる (物販) 9:00～18:00 (飲食) 11:00～18:00 (物販) 1,000円以上お買い上げの方、5%引き (飲食) お食事の方、ソフトドリンク1杯サービス	お茶の泉園 9:00～18:00 3,000円以上お買い上げの方、「緑茶のティーパック(15袋入り)」プレゼント	ピュフェレストラン ぎんなん 11:00～18:00 お食事の方、ポストカードプレゼント	小間物や みやび 9:00～18:00 2,200円以上お買い上げの方、粗品プレゼント	阿蘇庭 山見茶屋 11:00～18:00 お食事の方、ソフトドリンク1杯サービス
		旬彩館 9:00～18:00 2,000円以上お買い上げの方、ポストカードプレゼント	和collection美都 9:00～18:00 きものレンタルの方、お写真3枚プレゼント(通常1枚)	杉養蜂園 9:00～18:00 ソフトクリーム、ドリンク 50円引き

※季節・催事により営業時間に変更となる場合があります。※一部のお食事処では、夕方に準備休業の時間帯がございます。

Passion for the Best

その情熱が、可能性をひらく。

限界を超えて、ベストをひたむきに追い求める。
大和証券は、挑み続ける情熱を失わない、すべての人を応援します。

大和証券は「熊本城マラソン」を応援しています。

大切な資産のこと、将来のこと、わたしたちにご相談ください。

大和証券
Daiwa Securities

熊本支店

〒860-8688
熊本市中央区辛島町5-1日本生命熊本ビル6階
☎ 096(353)2551



熊本城 特別史跡熊本城跡

熊本城は、加藤清正によって慶長12年(1607年)に築城され、加藤氏の改易後は細川氏によって幕末まで維持管理されました。明治10年(1877年)の西南戦争では主戦場の一つとなり、大小天守を含む本丸中心部の建物が焼失しましたが、現在まで13棟の重要文化財建造物が現存しており、国の「特別史跡」に指定されています。昭和35年(1960年)には天守閣が外観復元されました。平成28年(2016年)の熊本地震では全域的に被災しましたが、令和3年(2021年)3月に復興のシンボルとして天守閣が完全復旧。現在、「第三の天守」とも呼ばれる宇土櫓や南東櫓群などの復旧工事を行っており、高さ約6mの特別見学通路からは石垣などの被災状況や復旧工事の様子を間近でご覧になれます。工事の様子などは熊本城公式 SNSやYouTubeでお知らせしていきます。

開園時間 **9:00 ▶ 17:00** (最終入園16:00)

入園料 高校生以上 **800円(640円)** 小・中学生 **300円(240円)** 未就学児 **無料** ※()は有料入園30名以上の団体料金

※参加ランナーの方は、アスリートビブス(ランナー受付会場でお渡し)を提示すると、2/13～2/16の期間、入園料が無料になります。

詳細は熊本城公式ホームページをご覧ください。



<https://castle.kumamoto-guide.jp/info/>

@kumamoto_castle
https://twitter.com/kumamoto_castle

@kumamoto_castle
https://www.instagram.com/kumamoto_castle/

@kumamotojou_official
https://www.youtube.com/@kumamotojou_official

kumamotocastle
<https://www.facebook.com/KumamotoCastle/>

LIGHTING

BED&BED WARE

KIDS DESK

TV BOARD

ORNAMENT

CUSHION

FRAGRANCE

TABLE

CHAIR

TABLEWARE

GREEN

SOFA

ACTUSで
トータルコーディネート。

ENJOY YOUR LIVING AND LIFE DESIGNING.
FURNITURE, FABRIC, GIFT, INTERIOR ACCESSORY, ROOM FRAGRANCE
GREEN, FOOD, SLOW HOUSE, INTERIOR PLANNING...

www.actus-interior.com

アクタス・熊本店 (ライセンスショップ) 〒869-1101 熊本県菊池郡菊陽町津久礼2524番地9 OPEN/11:00-19:00 水曜日定休 TEL/096-233-0077



シアーズホームグループ

〒862-0968 熊本県熊本市南区馬渡2丁目12番35号 TEL096-370-0007 FAX096-370-0700

情報配信中!!



FUJITSU

未来を、変えよう。

新しい時代へ。新しい日本へ。

私たち、富士通は、
日本の企業のみならず
ひとつひとつの社会課題を
乗り越えていきます。

コンピューティングやAIなどの
テクノロジーでイノベーションを起こして。
その先にある、人々の幸せな暮らしの
未来を想像しながら。

日本の
幸せの
隅々に。

富士通株式会社
<https://global.fujitsu/ja-jp/>



SONY

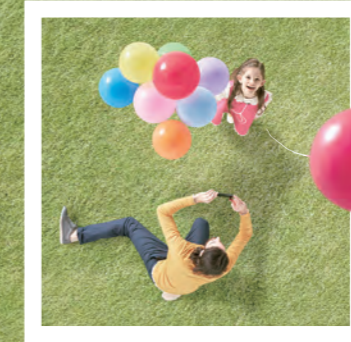

Sense the Wonder

Sony Semiconductor Solutions Group



これからも、
この街で皆さまとご一緒に

上質な暮らしを提案する郷土のデパート。



創業の地 熊本から
世界のものづくりを
支えています

Hirata

The Global Production Engineering Company 〒861-0198 熊本県熊本市北区植木町一木111番地 TEL: 096-272-0555



感動を届けたい!

「観戦」「参加」「運営」の
スポーツツーリズムをサポートします。

Knt 近畿日本ツーリスト

Otsuka 大塚製薬

コンディショニングに自信があると、
何度でも挑戦したくなる。

体を味方につける コンディショニング。ボディメンテ

コンディショニングをサポート
乳酸菌 B240

【ドリンク】
水分補給をサポート
電解質

【ゼリー】
リカバリーをサポート
BCAA・アミノ酸
ホエイタンパク



熊本城マラソンにて 4大会連続 活用!!

認証スピード
0.3 秒以内
※iPad Pro 第5世代で測定

認証精度
99.67%
※認証精度は環境などの諸条件に影響されます。

オフィス
にも

勤怠
にも

顔認証は **ロココ** の **AUTH** オース



詳しくはこちら

ロココは、顔認証で **熊本城マラソン2026** を応援しています。



Rococo いつも、こころと共にある。

東京証券取引所 スタンダード市場(5868)

Webサイト <https://www.rococo.co.jp>

マクドナルドは熊本城マラソンを応援しています

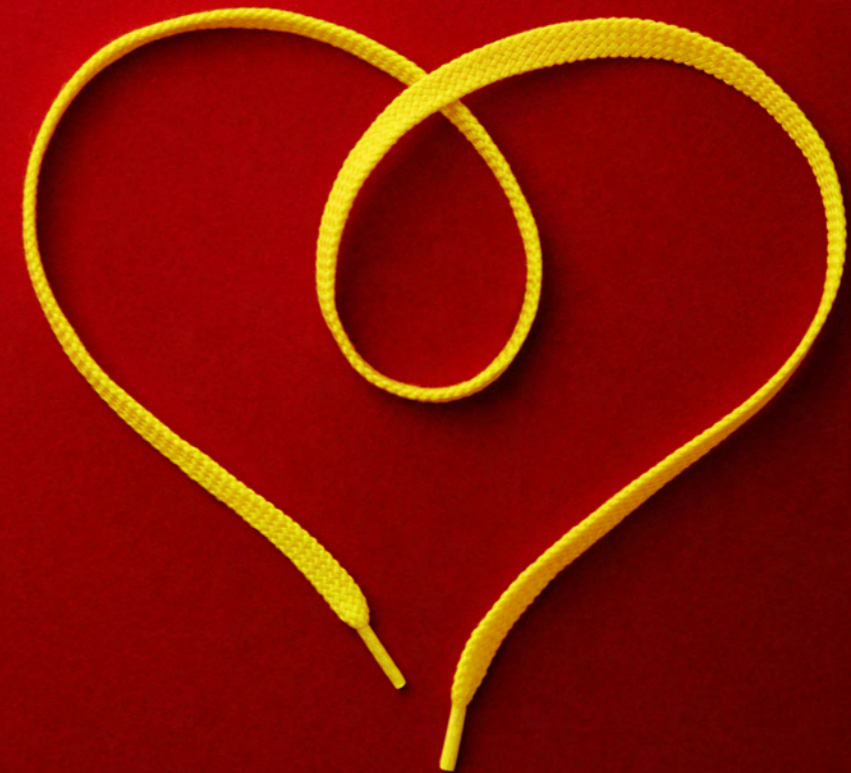

九州産交グループは 熊本城マラソン を応援しています



熊本に貢献する企業を目指し、皆様のニーズと期待にお応えします。

九州産交グループ



生食のしっとり感
トーストのサククリ感
アップ!

バター風味豊かな
しっとりとした食パンです。

ヤマザキ
Bread
Royal Bread
ロイヤルブレッド
発酵種ルヴァン使用
バター風味豊かな
しっとりとした食パンです。
High Quality
1斤(約500g)入り
1斤(約500g)以上です。

いつも、に寄り添う

家族や友だちと過ごす時も。
ここ一番、勝負をかける時も。
気持ちを新たにしたい時も。
お客さまの「らしさ」を
いつも寄り添っていたい。

わたし、等身大。
COCOSA
SHIMOTORI

左 / 岩坪 美里 (無印良品 COCOSA熊本下通店)
中 / 中村 蓮 (URBAN RESEARCH DOORS COCOSA熊本店 店長)
右 / 久木田 知穂 (URBAN RESEARCH COCOSA熊本店 店長)

市民ランナー1万4500人の力走も! 沿道の声援も! 感動のゴールも!
「歴史めぐりフルマラソン & 城下町ファンラン」をTKUがたっぷり!!

TKUがあなたにエールを!!

女子マラソン 元日本代表 **有森裕子**さんの
スペシャル解説!

元祖 アスリート芸人 **間寛平**さんが
スペシャルゲストで登場!

特別番組
熊本城マラソン2026
2月15日(日)あさ8:25~5時間超え生放送!!

熊本城マラソン2026 も

撮影します!!

あなたの
ランを



カメラマンを
見つけたら
笑顔でポーズ♪

閲覧
無料

熊本城マラソン2026の写真はココから購入できます。

オールスポーツ 検索 <https://allsports.jp/>

イベントID: E1721966

注文期限: 2026年4月1日(水) 24:00まで

注文期限後は、価格が変動(1.5倍~)いたしますので、ご注意ください。

写真公開通知メール
の登録はこちら!

写真の公開をお知らせしますので、
この機会にぜひご登録ください♪



写真公開開始まで本紙を大切に保管してください!

※限られた数のプロカメラマンでお伺いしているため、すべての方を撮影できない場合もございます。ご理解いただけますようお願い申し上げます。
■弊社は、写真販売(写真データおよび写真データの印刷物を含む)の目的で、本会場で撮影した写真を弊社が運営するウェブサイト上に掲載し、希望するお客さまに写真を販売するサービスを提供しております。
■写真の掲載の停止、削除、掲載位置等の変更を希望するお客さまは、<http://www.photocreate.co.jp/privacy/ppi/>を確認のうえ、手続きをおこなってください。
■弊社ウェブサイト上に掲載され、購入することができる写真は、本会場において撮影されたお客さま自身の写真、写真データ、写真データの印刷物となります。
■本会場に来られた皆さまは、本チラシに記載してある閲覧パスワードを入力し(閲覧パスワードを入力する必要がない場合もあります)、弊社ウェブサイトを開覧していただいたうえで、弊社に対して、弊社ウェブサイト上からオンラインでの注文、電話・FAXでの注文をおこなうことにより写真を購入することができます。



感動をカタチにしてすべての人へ ご不明な点は以下連絡先までお問い合わせください (TEL: 平日10:00~17:00/FAX&E-mail: 24時間受付中)

地元とともに豊かな未来



熊本第一信用金庫

〒860-8681 熊本県熊本市中央区花畑町10番29号 TEL:096-355-6111



日本郵政グループは 熊本城マラソンを応援しています!

JP POST 日本郵便 JP BANK ゆうちょ銀行 JP INSURANCE かんぽ生命

お客さまの生活を最優先し、創造性を発揮し
お客さまの人生のあらゆるステージで必要とされる
商品・サービスを全国ネットワークで提供します。

私たちは地域と共生し、生活に豊かさと安心をお届けします。



熊本市農業協同組合 (本店) 〒860-8503 熊本市中央区南熊本1丁目7-26 ☎(096)362-1151(代)



黒糖ドーナリ棒[®]

ほっとする懐かしい味。

温かな緑茶と一緒に食べたあのお菓子。
そろそろこの味が恋しくなる頃。
ほっと一息つきながら
あなたにまた会える日を楽しみに...

フジバンビは
「熊本城マラソン」を
応援しています。



〒861-5515 熊本県熊本市北区四方寄町1445-1
TEL 096-245-5350 FAX 096-245-5359



ご注文はこちら

スマイル・キュービックは
熊本城マラソンの
サポーターカンパニーです!

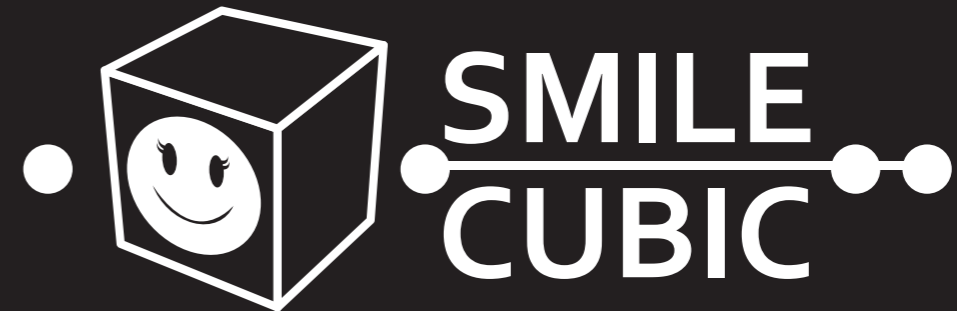

合同会社 スマイル・キュービック



私たちは持続可能な開発目標(SDGs)を支援しています。

1. フードバンク活動への継続的支援、賞味期限の延長
2. 産前産後休暇や男性の育児休暇取得を可能にし、復職率100%
3. CO2削減、地下水の保全等、SDGs達成に向けて取り組んでいます



JFS-B21001703-00
JFS-B25003283-00

オーフラ製菓 株式会社

復興祈念カレー

熊本城

熊本県産銘柄鶏
赤鶏 手羽元入り

1人前
200g

熊本名物
太平燕
白湯とんこつ味

豚肉・人参・ねぎ・キャベツ・ごま入り

5食入
1食あたり
70kcal

はるさめスープ
朝食に
お弁当のお供に
小腹がすいたら

熱湯 3分

※たいぴーえんマグカップタイプ白湯とんこつ味

※熊本城復興祈念カレー（二つ購入で10円の復興支援）

イケダ食品株式会社

熊本県熊本市南区護藤町861番地8 ☎ 096-227-2222

通販サイト **ひごもん家** 🔍 検索

0120-547-960

営業時間 AM9:00～PM17:00 土、日祝日をのぞく

株式会社藤本物産は
熊本城マラソン2026に
バナナを協賛しています

←藤本物産の取り組みも
ご覧ください

採用ページはコチラ▶

阿蘇の
天然水で洗った
カット野菜
Cut vegetables washed with Aso's natural water.

株式会社 **藤本物産**

阿蘇くまもと空港
熊本国際空港
進化する九州セントラルゲートウェイ

期間限定で愛称が「阿蘇くまモン空港」に!?

3月15日まで、装飾やフォトスポットで
“くまモンだらけ”の空港になっています!

阿蘇くまモン空港
HPはこちら

株式会社エレテックは、
熊本城マラソン2026を応援しています。

電気を通す技術のELETECH

株式会社エレテック

代表取締役 永野広朗

〒861-8002 熊本県熊本市北区弓削6丁目19番1号
TEL: 096-215-2020 FAX: 096-337-2283
http://eletech.jp

豊穡の大地で、愛情こめて育てた
熊本やつしろの農産物をお届けします。

緑豊かな山と、市中を流れる清流、そして干拓事業によってできた広大な平野。熊本やつしろには、バラエティ豊かな農産物が育つ絶好の環境があります。その恵まれた環境で、生産者が情熱をもって、愛情をたっぷりかけて育てた熊本やつしろ農産物は、「おいしさ」と「安心」のブランドです。

JAやつしろ

JAやつしろ (八代地域農業協同組合)
〒866-0811 熊本県八代市西片町1525-1
TEL: 0965-35-3333(代表) FAX: 0965-35-4813
H P: http://www.ja-yatsushiro.or.jp/

熊本銀行アプリ

GOOD DESIGN

ダウンロードは
こちらから

リサイクル100%で
サーキュラーエコノミーの実現を目指す

リサイクルエネルギー創造企業
大東商事株式会社

https://www.edaitou.com/

収集運搬、持込み大歓迎◎

●産廃処分業・収集運搬業優良認定事業者 ●ISO27001・14001認証取得

■本社(北部リサイクルセンター)	熊本市北区楠野町453-1	(096) 245-4800
■戸島リサイクルセンター	熊本市東区戸島町455-1	(096) 389-3309
■新港リサイクルセンター	熊本市西区新港1丁目4-22	(096) 283-8077
■八代リサイクルセンター	八代市新港町1丁目7-2	(0965) 62-8850